2022학년도 2학기

수 강 편 람

호남대학교
HONAM UNIVERSITY

수강편람 활용 안내
이 편람은 본교 학칙 및 학사운영규정에서 위임한 사항을 규정하고 있으니, 수강신청 전 참고하여 주시기 바랍니다.

수강신청 및 학사상담 관련 연락처	
호남대학교 대표전화	940-5114
입학 관련 문의	940-5555
증명서 발급	940-5143
학적 문의(복수, 부전공, 전과, 졸업 등)	940-5822
수업 문의(수업, 성적, 계절학기)	940-5821, 5824
교직 문의	940-5824
사이버강의 문의	940-5973
장학	940-5152
근로학생/학자금대출 문의	940-5153
등록 문의	940-5861~3
학생생활관(기숙사)	940-3720
사회경영대학 (수강, 휴복학) 관련 문의	940-5910, 5034~5035
보건과학대학 (수강, 휴복학) 관련 문의	940-5920~5923
AI융합대학 (수강, 휴복학) 관련 문의	940-5930~5932
문화예술체육대학 (수강, 휴복학) 관련 문의	940-5941~5942
교양, 연계·융합전공 문의(수업, 수강)	940-5015~5016
수강시스템 문의(수강신청)	940-5163, 5167

▢ 교육목표 및 인재상

창학이념	인간화 교육, 민족화 교육, 현대화 교육
교시	자주 / 자성 / 봉사
사명	국가 지역사회 발전에 기여할 수 있는 인재 양성
비전	대학혁신으로 변화를 주도하는 융복합 인재 양성 대학
전략 및 이행과제	AI융합인재 양성을 위한 대학교육 혁신 / 지역상생을 위한 산학·연구 혁신 / 대학의 세계화를 위한 국제역량 혁신 / 학생 꿈 실현을 위한 학생지원 혁신 / 지속가능을 위한 대학경영 혁신

교육목적	호남대학교는 인간화 교육, 민족화 교육, 현대화 교육의 설립정신 아래 인간미가 있는 교양인, 개방적인 주체인, 미래지향적 전문인을 양성함으로써 지역사회와 국가 및 인류사회에 기여함을 목적으로 한다.
교육목표	전통적 가치덕목 실천 / 우리 문화에 대한 주체의식 함양 / 미래사회 개척능력 배양 / 건전한 시민의식 함양 / 타문화에 대한 개방적 자세 함양 / 전공 실무능력 배양
인재상	인간미가 있는 교양인 / 개방적인 주체인 / 미래지향적 전문인
핵심역량	사회적인성 / 자기주도 / 의사소통 / 문화적소양 / 창의융합 / 문제해결

▢ 핵심역량

핵심역량	사회적 인성	자기주도	의사소통	문화적 소양	창의융합	문제해결
	Cultivating Humanity	Recovering Self	Engaging Communication	Developing Culture	Organizing Ideas	Solving Problem
	인간미와 공동체의식을 겸비한 호남인	현재의 모습을 성찰하고 주도적으로 미래를 설계하는 호남인	의사소통 능력을 기반으로 바람직한 인간관계를 형성하는 호남인	문화특수성과 보편성을 이해하고 존중하는 호남인	논리적, 비판적, 창의적 사고력과 유연성을 지닌 호남인	실무전무성과 협업 능력을 통해 문제를 해결하는 호남인

역량기반 교육과정				
교양	교양 교육과정		교양연계 비교과 프로그램	
전공	전공능력 1	전공능력 2	전공능력 3	
	전공 교육과정		전공연계 비교과 프로그램	

▢ 6대 핵심역량(H-CREDOS) 소개

목 차

1. 2022학년도 2학기 학사일정 2
2. 2022학년도 2학기 수강신청 안내 3
3. 원격전용수업(사이버) 교과목 수강 안내 9
4. 학사제도 주요내용 안내 10
5. 학 적 11
6. 타학과 전공 수강신청 방법 안내 13
7. 2022학년도 입학생 졸업학점 구성표 14
8. 2021학년도 입학생 졸업학점 구성표 17
9. 2020학년도 입학생 졸업학점 구성표 20
10. 2019학년도 입학생 졸업학점 구성표 23
11. 2018학년도 입학생 졸업학점 구성표 26
12. 2017학년도 입학생 졸업학점 구성표 29
13. 2016학년도 입학생 졸업학점 구성표 34
14. 2015학년도 입학생 졸업학점 구성표 36
15. 2014학년도 입학생 졸업학점 구성표 36
16. 2013~2012학년도 입학생 졸업학점 구성표 38
17. 2014~2012학년도 입학생 학과별 교양필수 교과목 40
18. 2011학년도 입학생 졸업학점 구성표 41
19. 교직과정 설치학과 및 과목 구성표 42
20. 취업 교양강좌 안내 44
21. 2022-2학기 교양 강의시간표 45
22. 2022-2학기 학과별 강의시간표 53
23. 2022-2학기 융합 및 연계전공 강의시간표 83
24. 복수 및 부전공 안내 88
25. 연계 및 융합전공 안내 89
부록. 수업시간표 106

2022학년도 2학기 학사일정 계획(안)

■ 근거

학칙 제6조(학년, 학기), 제7조(수업일수), 제8조(휴업일)에 의거 2022학년도 학사일정 수립

▫ 2022학년도 2학기 학사일정 기본방향

구 분		학사일정
학칙 제6조(학년)	3월 1일부터 다음해 2월 말일까지	
학칙 제7조(수업일수)	매학년도 30주 (매학기 15주)	○ 2학기 : 2022. 09. 01(목)~12. 21(수)
학칙 제8조(휴업일)	정기휴업일	○ 2학기 • 추 석 : 2022. 09. 09(금) • 추석 대체공휴일 : 2022. 09. 12(월) • 개 천 절 : 2022. 10. 03(월) • 한글날 대체공휴일 : 2022. 10. 10(월) • 성 탄 절 : 2022. 12. 25(일) • 신 정 : 2023. 01. 01(일) • 설 날 : 2023. 01. 23(월) • 설날 대체공휴일 : 2023. 01. 24(화)
	임시휴강일	○ 2학기 • 2023학년도 수시전형 면접일 : 2022. 10. 27(목)
졸업식	졸업식	○ 2022학년도 전기 학위수여식 : 2023. 02. 23(목)
정기시험	2학기	○ 중간고사 : 2022. 10. 20(목)~26(수) ○ 기말고사 : 2022. 12. 15(목)~21(수)

※ 상기 일정은 변경될 수 있음

1 2022학년도 2학기 학사일정

	일	월	화	수	목	금	토	주차	세 부 일 정
9월					1	2	3	1	1일(목) 2학기 개강일
	4	5	6	7	8	9	10	2	9일(금) 추석, 12일(월)추석 대체공휴일
	11	12	13	14	15	16	17	3	14일(수) 수강신청 정정(4,3학년), 15일(목) 수강신청 정정(2,1학년) 16일(금) 수강신청 정정(전체학년)
	18	19	20	21	22	23	24	4	23일(금)~27일(화) 수강과목 취소
	25	26	27	28	29	30		5	29일(목) 수업일수 1/4
10월	일	월	화	수	목	금	토	주차	세 부 일 정
							1		
	2	3	4	5	6	7	8	6	3일(월) 개천절, 6일(목)~10월12일(수) 중간 수업평가
	9	10	11	12	13	14	15	7	10일(월) 한글날(10/9) 대체공휴일
	16	17	18	19	20	21	22	8	20일(목)~26일(수) 2학기 중간고사
	23	24	25	26	27	28	29	9	27일(목) 임시휴강일(2023학년도 입시 수시전형 면접일)
	30	31							31일(월) 수업일수 2/4
11월	일	월	화	수	목	금	토	주차	세 부 일 정
			1	2	3	4	5	10	
	6	7	8	9	10	11	12	11	
	13	14	15	16	17	18	19	12	
	20	21	22	23	24	25	26	13	25일(금) 수업일수 3/4
	27	28	29	30					
12월	일	월	화	수	목	금	토	주차	세 부 일 정
					1	2	3	14	1일(목)~7일(수) 기말 수업평가
	4	5	6	7	8	9	10	보강주간	8일(목)~14일(수) 2학기 보강
	11	12	13	14	15	16	17	15	15일(목)~21일(수) 2학기 기말고사
	18	19	20	21	22	23	24		21일(수) 2학기 종강, 25일(일) 성탄절, 23일(금)~27일(화) 성적입력 28일(수)~1.3일(화) 성적열람 및 정정
	25	26	27	28	29	30	31		
2023년 1월	일	월	화	수	목	금	토		세 부 일 정
	1	2	3	4	5	6	7		1일(일) 신정, 2일(월)~20일(금) 겨울계절학기(3주) 2일(월)~13일(금) 휴학,복학,전과,재입학, 조기졸업,복수/부전공 신청
	8	9	10	11	12	13	14		9일(월)~2월3일(금) 전기 졸업 사정
	15	16	17	18	19	20	21		
	22	23	24	25	26	27	28		23일(월) 설날, 24일(화) 설날 대체공휴일
	29	30	31						
2023년 2월	일	월	화	수	목	금	토		세 부 일 정
				1	2	3	4		
	5	6	7	8	9	10	11		7일(화)~8일(수) 수강장바구니
	12	13	14	15	16	17	18		13일(월) 장애학생 수강신청, 14일(화) 수강신청(4,3학년) 15일(수) 수강신청(2,1학년), 16일(목) 수강신청(전체학년)
	19	20	21	22	23	24	25		23일(목) 2022학년도 전기 학위수여식(제38회), 23일(목) 동계 교수연수
	26	27	28						

2 2022학년도 2학기 수강신청 안내

■ 수강신청

1. 수강신청 및 정정기간

가. 재학생

구분	학 년	기 간	구분	학 년	기 간
수강 장바구니	**전체**	**8.09(화) 10:00~8.10(수) 17:00**	수강신청 정정	4학년	9.14(수) 10:00~17:00
수강신청	장애학생	8.16(화) 10:00~17:00		3학년	9.14(수) 10:00~17:00
	4학년	8.17(수) 10:00~17:00		2학년	9.15(목) 10:00~17:00
	3학년	8.17(수) 10:00~17:00		1학년	9.15(목) 10:00~17:00
	2학년	8.18(목) 10:00~17:00		**전체**	**9.16(금) 10:00~17:00**
	1학년	8.18(목) 10:00~17:00			
	전 체	**8.19(금) 10:00~17:00**			

나. 복 학 생 : **재학생 일정과 학년별 동일**

다. 학기초과자 : 8.24(수) 10:00 ~ 8.26(금) 17:00 (수강장바구니 신청 불가)

라. 재 입 학 자 : 8.24(수) 10:00 ~ 8.26(금) 17:00 (수강장바구니 신청 불가)

2. 수강신청 방법

가. 수강 신청 절차 : 수강신청은 본인이 직접 수강홈페이지 또는 모바일 수강신청 어플를 통해 신청한다.
- 학교홈페이지 수강신청 바로가기 클릭 - 메인화면의"대학 수강신청 및 정정관리"아이콘 클릭 - 또는 수강신청시스템(http://sugang.honam.ac.kr) 접속 후 로그인

나. 로그인 화면에서 학번과 비밀번호를 입력한다.
- **신·편입생(재입학자)의 비밀번호는 주민등록번호 뒤 7자리**이므로 로그인 후 본인이 변경하여 사용
- 비밀번호를 분실하였을 경우 학교포탈시스템 로그인창에서 "ID찾기/비밀번호 찾기"참조

다. 수강장바구니 제도 : 수강신청 기간 이전에 관심있는 과목들을 「장바구니」에 담아 놓아 본 수강신청 시보다 빠르게 원하는 과목을 수강신청 할 수 있는 제도

라. 『과목조회』 란의 기본수강 아이콘 클릭 후 조회된 교과목을 수강신청 한다.

마. 『과목조회』 란의 일반수강, 재수강, 대체수강은 도움말을 참조하여 수강신청 한다.

바. **[재수강]**이란? 이수했던 과목명을 동일하게 재이수 신청하는 것(취득 학점이 **C+이하인 과목만** 가능)

사. **[대체수강]**이란? 이수했던 과목이 대체과목으로 지정되어 대체수강 신청 시 이수했던 과목으로 인정되는 것(취득 학점이 **C+이하인 과목**만 가능, 대체수강도 재수강에 해당됨)

아. **재수강, 대체수강 시 유의사항** : 수강신청 프로그램에 있는 재수강, 대체수강 아이콘을 클릭하여 수강 가능 여부와 대체수강 지정여부를 확인 후 수강신청 하여야 한다.

※ 재수강한 교과목 성적의 상한선은 B+까지임(성적 범위 : B+ ~ F)

※ 성적표 표기 시 기존 교과목의 성적은"R"로 표기되고, 취득학점 및 평점평균 계산에서는 제외

자. 자선이란? 이수구분별 졸업 이수학점이 초과되면 졸업사정 시 자선으로 인정된다.

차. 강의시간표 및 강의계획서는 학교 포탈시스템의 학사정보 메뉴에서 확인한다.

카. 수강신청이 완료된 학생은 화면상으로 수강내역을 확인한 후 수강신청을 종료한다.
수강신청 화면에서 과목 추가 또는 삭제한 모든 과정이 시간별로 로그파일에 저장된다.

3. 수강신청 시 유의사항

가. 시간표 책자 내용 중 본인의 학과에 해당된 **입학연도별 졸업학점 구성표, 학과별 지정 교양필수 교과목, 단과대학별 기초융합교양 교과목** 등을 참조하여 수강신청 하여야 한다.

나. 수강신청 시 반드시 이수구분, 분반, 재수강 연도학기, 과목명을 정확하게 확인한다.

다. 교양선택 과목은 한 학기에 4과목까지 수강신청 가능하며, **2015학번부터는 한 학기에 교양선택에서 영역별 2과목까지 선택 가능**

라. 원격전용(사이버) 교과목 이수학점은 졸업학점의 30%까지 가능 (※단, 2021학년도 입학생부터는 35%까지 가능)

마. Pass/NonPass 교과목의 수강신청은 전공 진로세미나영역 강좌를 제외하고 최대 2강좌까지 가능하다.
※ Pass/NonPass 교과목만을 수강신청 할 수 없으며, A/F로 성적평가 하는 교과목을 최소 1강좌 이상 수강신청 하여야 한다(다만, 졸업대상자는 예외로 할 수 있다).

바. 4학년 학생과 복학생은 입학년도별 졸업학점 구성표를 참조하여 졸업소요 학점(과목) 이수에 차질이 없도록 수강신청 하여야 한다.

사. 군사학 관련 과목은 학군사관후보생(ROTC)만 수강신청 할 수 있다.

이수구분	교과목명	비 고
교선	안전및조직관리사례연구	학군사관후보생(ROTC) 수강지정과목 (2학기 개설 교과목)
교선	조직리더십사례연구	

아. 일부 과목에 한하여 수강일괄제한을 둘 수 있으며, 수강인원 미달 시 폐강될 수 있다.

자. 교직이수자는 교직과정 설치학과 및 교직과목 구성표를 참조하여 수강신청 하여야 한다.

차. 수강신청 과목에 대해 수강신청 및 전자출결(출석부) 등재 여부를 반드시 확인 하여야 하며, 수업일수 1/4선 이내에 확인을 하지 않아 발생되는 모든 문제는 학생 본인이 감수하여야 한다. (수강신청내역 조회는 **수강신청프로그램**과 **학교포탈시스템**에서 수시 조회 가능)

카. 수강정정기간 이후에는 정정사유(폐강, 시간중복 등)에 해당되지 않는 한 수강과목을 변경할 수 없다.

타. **수강신청 기간 내**에 수강신청을 하지 않은 학생은 **수강정정 기간 내**에 수강신청을 하여야 한다. (단, 수강인원이 마감된 과목의 경우에는 수강신청을 할 수 없다.)

파. **수업일수 1/4선 이전까지 수강신청을 하지 않을 경우에는 미수강 학사경고를 과한다.**

하. 직전학기 학사경고자(성적 평점 1.75 미만)는 수강신청 3학점 제한(2015-2 학사경고자부터 적용)
(단, 교수학습개발원에서 운영하는 학습클리닉 관련 프로그램 이수 경우 3학점 제한 해제)

4. 수강신청 학점

가. 수강신청 기준(최대) 학점 : **120학점 졸업학과 17학점, 130학점 졸업학과 18학점, 140학점 졸업학과 19학점**
(※ 전필 진로세미나 교과목 진로설계(0.5학점), 역량개발(0.5학점)은 수강신청 최대학점 합산시 제외함)

나. 수강신청 최대학점

(1) 2011년도 이전 입학생

학 과	수강신청 학점	**직전학기 평점평균 4.0 이상인 자**
전체 학과	21 학점	24 학점

(2) 2012~2018년도 입학생

졸업학점	수강신청 최대 학점		
	일반학생	중국어학과 (2018학번)	**다전공자(복수전공, 연계전공), 학군사관후보생, 편입생, 직전학기 평점평균 4.0 이상인 자**
130학점 졸업학과	18 학점	20 학점	21 학점
140학점 졸업학과	19 학점		22 학점

(3) **2019~2022년도 입학생**

졸업학점		수강신청 최대 학점	
		일반학생	**다전공자(복수전공, 연계전공, 융합전공 등), 학군사관후보생, 편입생, 직전학기 평점평균 4.0 이상인 자**
120학점 졸업학과	**일반학과**	17 학점	20 학점
	중국어학과	20 학점	23 학점
130학점 졸업학과	**일반학과**	18 학점	21 학점

5. 학년별 수강신청 최소 학점

구 분	1 학년	2 학년	3 학년	4 학년
신청학점	15 학점	15 학점	12 학점	6 학점

※ 최소학점을 이수하지 못할 경우에는 교내 장학 대상자에서 제외 됨.

6. 폐강처리 기준

구 분	내 용	비 고
교양	수강신청 인원이 **15명 미만**일 때 폐강	폐강 원칙
전공	수강신청 인원이 **10명 미만**일 때 폐강	

7. 건물별 강의실 현황

건물명	강의실 단위	건물명	강의실 단위
학문관(1호관)	1000단위	창조관(8호관)	8000단위
건학관(2호관)	2000단위	경전관(9호관)	9000단위
상지관(3호관)	3000단위	복지관(10호관)	10000단위
상하관(4호관)	4000단위	세계관/인재관(11호관)	11000단위
현명관(5호관)	5000단위	문무관(16호관)	16000단위
지성관(6호관)	6000단위	IT스퀘어(17호관)	17000단위
성인관(7호관)	7000단위		

▶ 예 : 5107호실 (5-1-07 : 현명관5호관 1층 07호실)
11B201호실 (11-B2-01 : 세계관11호관 지하2층 01호실)

8. 수업교시별 수업시간 안내

가. 수업교시별 30분 수업 : 정시에 시작, 종료되는 경우와 매시 30분에 시작, 종료되는 유형으로 진행
나. 수업교시별 30분 수업 : 모든 교시가 30분 단위이므로 1시간 수업시수인 경우 2개 교시가 배정 됨
다. 1시간 수업 : 2교시(60분)로 구성되며 50분 수업 후 10분 휴식으로 진행
라. 2시간 수업 : 4교시(120분)로 구성되며 50분 수업 후 10분 휴식, 50분 수업 후 10분 휴식으로 진행
마. 3시간 수업 : 6교시(180분)로 구성되며 75분 수업 후 15분 휴식, 75분 수업 후 15분 휴식으로 진행

▣ **수업시간 편성표**

수 업 시 간 표		수 업 시 간 표	
1교시 2교시	09 : 00 - 09 : 30 09 : 30 - 10 : 00	15교시 16교시	16 : 00 - 16 : 30 16 : 30 - 17 : 00
3교시 4교시	10 : 00 - 10 : 30 10 : 30 - 11 : 00	17교시 18교시	17 : 00 - 17 : 30 17 : 30 - 18 : 00
5교시 6교시	11 : 00 - 11 : 30 11 : 30 - 12 : 00	19교시 20교시	18 : 00 - 18 : 30 18 : 30 - 19 : 00
7교시 8교시	12 : 00 - 12 : 30 12 : 30 - 13 : 00	21교시 22교시	19 : 00 - 19 : 30 19 : 30 - 20 : 00
9교시 10교시	13 : 00 - 13 : 30 13 : 30 - 14 : 00	23교시 24교시	20 : 00 - 20 : 30 20 : 30 - 21 : 00
11교시 12교시	14 : 00 - 14 : 30 14 : 30 - 15 : 00	25교시 26교시	21 : 00 - 21 : 30 21 : 30 - 22 : 00
13교시 14교시	15 : 00 - 15 : 30 15 : 30 - 16 : 00	27교시	22 : 00 - 22 : 30

9. 교양필수 과목 수강신청 방법

가. 2011학년도 이전 입학생

※ 2011학년도 입학생까지는 영어 및 영어회화는 3학점으로 개설된 강좌를 이수하여야 하며, 아래의 **대체인정과목**으로 수강하여야 한다.

나. 2012학년도 이후 입학생

- 2012학년도 이후 입학생은 "**학과별 교양필수 교과목**"을 필히 수강신청 하여야 한다.

다. **교필 대체인정 과목 수강방법**

- 다음의 교필 교과목을 이수하지 않은 학생은 수강신청 시 아래표의 [수강이수구분] 선택 후 **[일반수강]**하여야 하며, 기 이수한 학생은 **재수강 시 [대체수강]**을 클릭하여 수강신청 한다. (단, **경력개발세미나, 취업지도세미나, 영어, 영어회화**에 해당된 대체과목은 **[일반수강]** 신청 하여야 한다)

구 분	기존 교과목		대체 인정과목		비 고
	이수구분	교과목명	이수구분	교과목명	
2019학년도 이후 입학생	**교필**	**컴퓨터적사고**	**교필**	**AI프로그래밍의이해**	2021-1학기부터 대체인정
2019학년도 입학생	**교필**	창의적문제해결	**교필**	**AI융합캡스톤**	
2018학년도 이전 입학생	**교필**	인간과사회 (3학점)	**교필**	**인간과사회(2학점)+삶과리터러시(2학점)**	인간과사회 2학점 교과목을 이수한 경우 [삶과리터러시]를 함께 이수하여야 대체인정됨
	교필	대학생활세미나	**전필**	**대학생활과전공이해**	2019-1학기부터 대체인정 이수구분은 **[전필]**로 개설되나, 2018학년도 이전 입학생은 수강신청 시 **[교필]**로 인정 됨
	교필	인성함양세미나	**전필**	**인성함양과진로탐색**	
	교필	경력세미나	**전필**	**진로설계**	
	교필	취업세미나	**전필**	**역량개발**	
2012학년도 이후 입학생	**교필**	아름다운세상만들기	**교필**	**인간과사회**	2015-1학기부터 [인간과사회], [창의융합]은 **사이버강좌로 운영됨**
	교필	변화하는세상읽기	**교필**	**창의융합**	
	교필	TOEIC **(2학점)**	**교필**	**Global English1.2, 대학영어, 영어, 응용토익, 영어회화, 중국어, 초급일본어회화 등**	아래 교양 외국어 영역 개설교과목 중 1개 교과목(각 2학점) 선택
	교필	일본어 **(2학점)**			
2015학년도 입학생	**교필**	지역사회봉사	**교필**	**재능나눔봉사**	소방행정학, 건축학, 토목환경공학
2012~2014 학년도 입학생	**교필**	경력개발세미나	**교필 + 전필**	**2012~2013 입학생 : 사고와표현 2014 입학생 : 사고와표현+진로설계(0.5학점)**	**[경력개발세미나], [취업지도세미나]를 이수하지 않은 학생의 경우 ·2012~2013학년도 입학생 : [사고와표현]을 이수하여야 대체인정 됨 ·2014학년도 입학생 : [진로설계], [역량개발]과 함께 반드시 [사고와표현]을 모두 이수하여야 대체인정 됨**
	교필	취업지도세미나	**교필 + 전필**	**2012~2013 입학생 : 사고와표현 2014 입학생 : 사고와표현+역량개발(0.5학점)**	
2011학년도 이전 입학생	**교필**	교양세미나Ⅰ	**전필**	**대학생활과전공이해**	2019-1학기부터 대체인정 이수구분은 **[전필]**로 개설되나, 2011학년도 이전 입학생은 수강신청 시 **[교필]**로 인정 됨
	교필	교양세미나Ⅱ	**전필**	**인성함양과진로탐색**	
	교필	영어 **(3학점)**	**교필**	**1개 교과목 미이수 경우** : 교양 외국어 2개 교과목 신청(각2학점) **2개 교과목 미이수 경우** : 교양 외국어 3개 교과목 신청(각2학점)	아래 교양 외국어 영역 개설교과목 (Global English1.2, 대학영어, 영어, 응용토익, 영어회화, 중국어, 초급일본어회화 등) 중 선택. 재수강 및 신규 수강하는 경우 모두 **[일반수강]** 신청 하여야 함
	교필	영어회화 **(3학점)**	**교필**		
	교필	정보사회와컴퓨터(3학점) 컴퓨터활용실습 (3학점) 컴퓨터활용능력 (3학점)	**교필**	**AI프로그래밍의이해**	2021-1학기부터 대체인정

※ 교양 외국어 영역 교과목 수강 안내

(Global English1.2, 대학영어, 영어, 영어회화, 응용토익, 중국어, 중국어회화, 기초우즈벡어, 초급일본어회화, 초급일본어회화II 등)

- **2019학년도 이후 입학생 ☞ 개설 외국어 교과목 중 1개 교과목(2학점) 반드시 이수**
- **2018학년도 이전 입학생은 교선으로 개설되나, 수강신청 시 교필로 인정됨**
  - **※ 2018~2015학년도 입학생 ☞ 개설 외국어 교과목 중 2개 교과목(각 2학점) 반드시 이수**
  - **※ 2014~2012학년도 입학생 ☞ 개설 외국어 교과목 중 학과별 1~2개 교과목(각 2학점) 반드시 이수**
  - **※ 2011학년도 이전 입학생 ☞ 개설 외국어 교과목 중 1개 교과목(3학점) 미이수의 경우 2개 교과목(각 2학점) 이수, 2개 교과목 미이수의 경우 3개 교과목(각 2학점) 반드시 이수**

■ 교과 이수 기준 및 졸업요건

1. 졸업이수학점 및 취득학점 확인 방법

가. 종합정보시스템(huis.honam.ac.kr) 로그인 - 학생정보 - 성적정보 - 전체 성적조회

☞ [입학년도별 졸업학점 구성표 검색]에서 [**졸업학점**] 검색 - [학기별 성적현황], [과목별 성적현황]에서 [**취득 교과목**] 확인 - **[이수구분별 성적 취득현황]**에서 [**취득학점**] 확인

※ 교필 학점은 **학과별 교필 지정 교과목을 이수하지 않고 학점만 채우면 졸업 불가**

나. 위의 [졸업학점]과 [취득교과목]/[취득학점]을 비교하여 졸업 시까지 취득하여야 할 교과목을 수강신청 한다.

다. 졸업을 할 수 있는 성적은 교양이수학점, 최소전공이수학점 및 졸업이수학점을 취득하고, 전 교과목의 성적 평점평균이 **1.75이상**이어야 한다.

2. 학생의 입학연도와 졸업학점 구성표의 입학연도를 따르지 않는 경우

가. 입학 당 학기(1학년 1학기)에 휴학한 경우 : 복학연도의 졸업학점 구성표를 이수하여야 함

(예: 2021학번 입학생이 입학 당 학기인 2021-1학기에 휴학

→ **2022학년도에 복학하여 학점 취득 → 2022학년도 입학생 졸업학점 구성표 이수**)

나. 3학년 편입생 : 입학연도에서 2를 뺀 후 졸업학점 구성표의 입학연도 이수

(예: 2022학년도 3학년 편입 → 2020학년도 입학생 졸업학점 구성표 이수)

3. 교필, 기초융합교양 및 균형교양(2015학년도 입학생부터 적용)

가. 학과별 교필, 단과대학별 기초융합교양 및 균형교양 교과목은 반드시 이수하여야 졸업가능

나. **기초융합교양** : 학생의 소속 단과대학에 개설된 교과목을 이수하여야 하며, 타 단과대학의 기초융합교양 과목 이수 시 이수구분은 **교선**으로 변경됨

다. 2018학년도 이전 입학생의 경우 **0학점 경력세미나[진로설계(0.5학점)로 변경] 및 취업세미나[역량개발(0.5학점)로 변경]**는 필히 이수하여야 함

4. 이수구분 명칭 안내

약 칭	이수구분
교필	교양필수
교선	교양선택
기초	기초융합교양
전필	전공필수
전선	전공선택
연계	연계전공
복수	복수전공
부전공	부전공
교직	교직과목
자선	자유선택

약 칭	이수구분 (공학인증 이수영역)	비 고
교필	교양필수(전문교양 필수)	공학인증학과
기과	기초과학	
공필	공학인증필수(인증 필수)	
공선	공학인증선택(인증 선택)	
전필	전공필수	
전선	전공선택	

5. 학년별 수료 인정 학점

학 년 / 학과(졸업학점)	1 학년	2 학년	3 학년	4 학년
120학점 졸업학과	30 학점	60 학점	90 학점	120 학점
130학점 졸업학과	33 학점	66 학점	99 학점	130 학점
140학점 졸업학과	35 학점	70 학점	105 학점	140 학점

6. **학번별 교육과정 이수 기준**

※ **입학년도별 졸업학점 구성표 참조(14p~41p)**

7. **성적평가 방법**

가. 교직을 제외한 모든 과목의 **성적평가는 상대평가 하는 것을 원칙으로 한다**.

나. 전공진로세미나, 진로탐색 관련 교과목, 군사학 관련 교과목, 취업 관련 교과목, 봉사 관련 교과목, 교외에서 시행하는 실습과 인턴십 교과목은 Pass/NonPass로 평가한다.

※ Pass/NonPass 교과목의 성적은 평점평균을 산출하지 않는다.

다. 천재지변, **감염병 등 그 밖에 교육과정의 운영상 부득이한 사유가 발생한 경우 성적평가 방법은 따로 정할 수 있다.**

라. 교과목별로 **4분의 3이상 출석**치 아니한 경우에는 성적을 F로 처리한다.

3 원격전용수업(사이버) 교과목 수강 안내

원격전용수업(사이버)은 인터넷으로 진행되는 수업을 말하며, 시간과 장소의 제약 없이 수강이 가능한 교과목임.

1. 수강신청 방법

정규 수강신청 기간에 호남대학교 수강신청시스템(http://sugang.honam.ac.kr) 접속 - "수강신청 및 정정관리" - '이수구분 선택', '요일구분-사이버'로 조회하여 수강신청 함.

2. 교내 원격전용수업(사이버) 교과목 수강 방법

가. "호남대학교 홈페이지(http://www.honam.ac.kr)" - **하단 "주요사이트 바로가기- 교수학습개발원" 클릭하여 접속 또는 "종합정보시스템**(https://huis.honam.ac.kr)" 접속 - 좌측 "교수학습" 메뉴 클릭

나. 로그인 ID, 비밀번호 : 교내(수강신청 시 사용) ID, 비밀번호와 동일

다. **"강의실선택" - 과목명 클릭 - 사이버강의실 입장 - "학습하기" - 주차별 학습**

라. 지정된 출석기간 안에 학습을 완료한 경우 출석을 100%까지 인정
단, 출석 기간 이후에 학습을 완료한 경우, 해당 출석의 60%까지 인정한다.

3. 교외 원격전용수업(사이버) 교과목 수강 방법

- 과목별 [대학 원격전용수업(사이버) 홈페이지]접속 - 아이디, 비밀번호 입력 - 로그인

대학명	원격전용수업(사이버) 홈페이지	ID	비밀번호	비 고
가톨릭관동대	http://lms.cku.ac.kr/	ho+학번 (ex: ho20141234)	생년월일 (ex:980715)	한국지역대학연합(RUCK)
경남대	http://cyber.kyungnam.ac.kr	ho+학번 (ex: ho20141234)	생년월일 (ex:980715)	
계명대	http://ctl.kmu.ac.kr	ho+학번 (ex: ho20141234)	생년월일 (ex:980715)	
아주대	http://portal.ajou.ac.kr	별도부여		
울산대	http://ulms.ulsan.ac.kr	hn+학번 (ex: hn20141234	생년월일 (ex:980715)	
전주대	http://cyber.jj.ac.kr	ho+학번 (ex: ho20141234)	생년월일 (ex:980715)	
한남대	http://portal.hannam.ac.kr	**ho+학번 (ex: ho20141234)**	**생년월일 (ex:980715)**	
YBM	http://eslscat.com	본인학번	개별 설정	YBM
광주대	https://elearn.gwangju.ac.kr	별도부여		지역대학연합
광주여대	https://ctl.kwu.ac.kr	별도부여		

4. 원격전용수업(사이버) 교과목 수강 시 유의사항

가. 교양필수 중 **(인간과사회, AI융합캡스톤, 창의융합, 삶과리터러시)**는 사이버강좌로 수강함.

나. 원격전용수업(사이버) 교과목은 재학 중 **졸업학점의 30% 범위 이내에서 신청 가능함**(단, 2021학년도 입학생부터는 35% 범위 이내에서 신청 가능).

다. **교외 원격전용수업(사이버) 교과목은 직전학기 평점평균 3.0 이상인 학생에 한하여 수강신청 가능함.**

라. 2022학년도 신·편입생의 경우 첫 학기 교외 원격전용수업(사이버) 교과목은 수강 불가함.

마. 교과목별로 4분의 3이상 출석치 아니한 경우에는 성적을 F로 처리함.

5. 교수학습지원시스템 이용 안내

교수학습지원시스템(http://ctl.honam.ac.kr)은 강의안 다운로드, 과제 제출, 시험응시 등을 할 수 있는 사이버 공간으로 교수와 학생간의 효율적인 강의를 위해 활용되고 있으며, 현재 원격전용수업(사이버) 뿐만 아니라 **오프라인 수업과 병행하는 WISE-X(Flipped Learning) 수업, 코로나19 상황에 따른 비대면 수업** 운영 또한 교내 사이버강좌 수강방법으로 접속하여 이용함.

4 학사제도 주요내용 안내

1. 재수강 제도

가. 재수강은 동일과목(과목명과 과목코드가 동일한 경우)과 대체과목으로 지정된 경우에 한정하여 성적 등급이 C+이하인 경우 재수강을 신청할 수 있다.

나. 재수강의 횟수는 과목별 2회 이내로 제한하며, F 또는 NP를 취득한 경우에는 횟수에 제한을 두지 않는다.

다. 과목이 폐지되고 대체과목이 지정되지 않은 경우 재수강 할 수 없다.

라. 재수강으로 취득한 교과목의 성적은 최대 B+까지만 인정하며, 재수강 이전에 취득한 성적은 "R"로 표기하며. 취득학점 및 평점계산에서 제외한다.

2. 수강과목 취소 제도

가. 목적 : 재학생의 교과목 선택 자율권을 보장하여 학업 성취도 향상 및 학습 효과를 제고하고자 함.

나. 신청절차 : 학교포털시스템(huis) → 학생정보 → 수업수강정보 → 수강과목 취소 → 수강신청 현황에서 [취소사유] 선택 후 [취소처리] 클릭

다. 신청기간 : 매 학기 1/4선 전에 실시하며, 2022학년도 2학기 신청기간은 다음과 같다.

- 2022. 9. 23(금) 10:00~9. 27(화) 17:00까지

라. 수강취소 신청학점 : 6학점 이내 가능(6학점 초과하여 수강취소 불가)

마. 수강신청 학점이 6학점 이하인 경우에는 수강신청 과목 전체를 취소할 수는 없으며, 최소 1과목 이상은 수강하여야 함.

바. 유의사항

1) 수강 취소처리 완료 후, 번복 불가함

2) 수강 취소처리 완료 후, 다른 과목으로 대체하여 수강신청 불가함

3) 수강과목 취소 학생은 교내성적장학 대상(다음학기 기준)에서 제외됨

- 수강취소 과목을 제외한 수강신청 전체학점이 학년별 수강신청 최소 학점(이수학점 기준 포함)에 미달할 경우에는 국가 장학을 비롯한 교내 장학대상에서 제외됨

3. 교수-자녀 간 과목 수강금지 제도

가. 대상 : 학부모(또는 배우자)가 우리대학 교원으로 재직 중인 재학생(자녀 및 배우자)

나. 내용 : 학부모 담당 교과목 수강 금지

다. 기타사항 : 불가피하게 수강이 필요한 경우, 교무처 교무학사과에 해당 사실을 사전에 신고해야 함

5 학적

1. 일반휴학

가. 신청시기 : 1월초(1학기), 7월초(2학기)부터 개강후 수업일수 1/2선까지 신청 가능

나. 신청방법 : 단과대학교학과 방문 / 오프라인 신청

다. 일반휴학기간 및 신청가능횟수 : 재학 중 최대 3회 가능, 1회 신청시 휴학기간 1년(2학기)

라. 일반휴학 중 입대휴학으로 변경

- 일반휴학 기간중, 군입대 확정(입영통지서 발부)된 학생은 입영통지서를 단과대학교학과에 제출하여 입대휴학으로 변경하여야 함

※ 입대휴학으로 변경하지 않을시, 일반휴학 기간이 만료되어 "휴학기간경과제적" 될 수 있음

- 일반휴학 중 입대휴학으로 변경한 경우 일반휴학 횟수에 포함되지 않음

마. 신입생 및 편입생은 입학 당학기 일반휴학 불가, 2학기차부터 가능

2. 입대휴학

가. 신청시기

- 수업일수 3/4선 이전 입대자 : 입영통지서가 발부된 이후 신청 가능
- 수업일수 3/4선 이후 입대자 : 입영일 1주일 전부터 신청 가능
  (수업일수 3/4선 이후 입대휴학시 당학기 성적인정)

나. 신청방법 : 단과대학교학과 방문 / 오프라인 신청(입영통지서 지참)

다. 유의사항

- 입대휴학생이 입대 후 귀향조치 또는 조기전역 등으로 복무기간이 단축된 경우, 사유발생 1주일 이내에 단과대학교학과로 신고조치 하여야 함
- 기타사유로 인하여 군복무기간이 연장된 경우, 전역예정증명서를 단과대학교학과로 제출하여 입대휴학기간을 연장하여야 함
- 장기하사관으로 복무하는 경우 입대휴학연장 불가(일반휴학 신청 가능)

3. 복학

가. 휴학기간만료에 따른 자동복학(일괄복학) : 휴학기간이 만료된 학생은 복학절차 간소화 등의 사유로 자동복학(일괄복학) 처리 됨

나. 조기복학 : 휴학기간만료 전 복학하고자 하는 학생은 복학신청기간내에 직접 복학신청 하여야 함(종합정보시스템 - 조기복학 신청)

4. 전과(부)

가. 신청시기 : 12~1월, 6~7월(학사일정에 따라 변경 가능, 종합정보시스템 공지사항 확인)

나. 신청방법

- 전과신청 : 종합정보시스템 / 온라인 신청
- 진로상담 : 학생상담센터 / 오프라인 상담

다. 신청자격

- 재학생 : 개강일 기준 승급학년 2학년1학기부터 4학년1학기차 까지의 학생으로 재학중 1회만 가능
- 편입생 : 편입학 후 1학기 이상 이수자로서 승급 4학년1학기차 까지의 학생으로 재학중 1회만 가능

라. 신청제한학과

- 사법계열 : 유아교육학과
- 보건계열 : 간호학과, 물리치료학과, 작업치료학과, 치위생학과, 응급구조학과, 임상병리학과
- 2+2 복수학위제를 운영하는 중국어학과

※ 중국어학과로의 전과는 중국어학과장 또는 교무학사과로 문의

※ 신설학과의 경우 동일학년이 존재하지 않는 경우 전과 불가

5. 재입학

가. 신청시기 : 1월초(1학기), 7월초(2학기)

나. 신청방법 : 호남대학교 홈페이지 / 온라인 신청

다. 신청자격

- 학칙에 규정된 재입학 기준에 해당하는 자로서 자퇴, 휴학기간경과, 미등록, 학사경고제적된 자
- 징계제적 및 타대학에 이중으로 학적을 보유한 자는 재입학 불가

라. 기타사항 : 재입학 신청 후 등록기간내 등록을 하지 않은 자는 재입학 취소처리 함

6. 학적기재사항(성명, 주민번호 등) 정정

가. 신청시기 : 개명, 주민번호 변경 등 정정사유 발생 시

나. 신청방법 : 교무학사과로 변경 이력(성명, 주민번호 등)이 기재된 주민등록초본 제출

다. 학적기재사항 정정에 따른 각종 증명서의 발급은 정정신청 다음날부터 가능

라, 주소, 연락처 등 기타 개인정보는 종합정보시스템에서 본인이 직접 수정

6 타학과 전공 수강신청 방법 안내

1. 관련 : 학사운영규정 제14조(교과목의 개설 및 이수) 제2항에 의거

②전공과목은 소속학과에 개설된 교과목 이수를 원칙으로 하되, 모집중지 학과 또는 교육과정 이수 시 부득이하다고 판단 될 경우 총장은 다른 학과 전공과목 중에서 최대 30학점까지를 소속학과 전공으로 인정할 수 있다. 다만, 다른 학과 전공과목은 수강신청 시 해당 다른 학과장의 확인으로, 유사학과의 전공과목은 졸업사정 시 전공으로 인정할 수 있다.

2. 타학과전공 수강신청 방법

가. 수강신청

수강신청 화면에서 '일반수강' 선택 → 이수구분 '타학과전공' 선택 → '수강학과' 선택 → 수강과목 신청 버튼 클릭

※참고로, 타학과 전공을 교선으로 취득하자고 하는 경우는 기존의 수강신청 방법대로 이수구분[전공영역] - [일반수강] 조회 후 신청

나. 신청사유 입력(종합정보시스템 - 학생정보 - 수업수강정보 - 타학과전공 신청사유입력)

※ 수강신청일로부터 2주 이내에 신청사유를 입력하여야 하며, 사유 미 입력시 교선으로 인정됨.

3. 타학과전공 승인 확인 방법

※ 타학과전공은 수강신청 시 교선으로 수강신청 되며, 타학과 학과장의 승인 후 전공으로 이수구분이 변경됩니다. 타학과전공 승인 여부를 수강신청시스템 또는 포탈시스템의 타학과전공 신청사유입력 화면에서 반드시 확인 바랍니다.

○승인요청 : 해당교과목 소속 학과장 확인(승인) 이전 단계 ○승인불가 : 해당교과목 소속 학과장 승인 불가 처리(사유확인) → 반드시 정정기간에 수강과목 변경 ○승인완료 : 해당교과목 소속 학과장 승인 완료 → 이수구분 '전공(전선)' 승인 처리

7 2022학년도 입학생 졸업학점 구성표

(2022년도 입학자용)

• 대학 영역별 졸업 최소이수학점 구성표

대학	학과(부)		교양영역					전공영역			자유선택 (교직, 타학과 전공, 교양)	졸업이수학점
			교양필수	*영역별 선택필수			소계	전공필수	전공선택	소계		
				교양선택		기초융합교양						
				균형교양	선택교양							
사회경영대학	영어학과		13	9	5	9	36	15	45	60	24	120
	유아교육학과		10	9	5	-	24	15	45	60	46	130
	사회복지학과		13	9	5	9	36	15	45	60	24	120
	경찰행정학과		13	9	5	9	36	16	44	60	24	120
	행정학과		13	9	5	9	36	15	45	60	24	120
	신문방송학과		13	9	5	9	36	15	45	60	24	120
	상담심리학과		13	9	5	9	36	15	45	60	24	120
	소방행정학과		13	9	5	9	36	15	45	60	24	120
	한국어학과		13	9	5	9	36	15	45	60	24	120
	경영학부 경영학전공 무역학전공		13	9	5	9	36	18	42	60	24	120
	관광경영학과		13	9	5	9	36	15	45	60	24	120
	호텔경영학과		13	9	5	9	36	15	45	60	24	120
	항공서비스학과		13	9	5	9	36	16	44	60	24	120
	중국어학과	2+2복수학위	8	6	2	6	22	3	57	60	38	120
		일반	13	9	5	9	36	3	57	60	24	120
보건과학대학	외식조리학과		13	9	5	9	36	15	45	60	24	120
	식품영양학과		13	9	5	9	36	15	45	60	24	120
	간호학과		13	9	5	9	36	16	44	60	34	130
	물리치료학과		13	9	5	9	36	14	46	60	24	120
	작업치료학과		13	9	5	9	36	18	42	60	24	120
	언어치료학과		13	9	5	9	36	18	42	60	24	120
	치위생학과		13	9	5	9	36	18	42	60	24	120
	응급구조학과		13	9	5	9	36	15	45	60	24	120
	임상병리학과		13	9	5	9	36	15	45	60	24	120

• **대학 영역별 졸업 최소이수학점 구성표** - 계속

대학	학과(부)		교양영역					전공영역			자유선택 (교직, 타학과 전공, 교양)	졸업이수학점
			교양필수	*영역별 선택필수			소계	전공필수	전공선택	소계		
				교양선택		기초융합교양						
				균형교양	선택교양							
AI 융합 대학	조경학과		13	9	5	9	36	15	45	60	24	120
	건축학과		13	9	5	9	36	17	43	60	24	120
	토목환경공학과		13	9	5	9	36	15	45	60	24	120
	정보통신공학과		13	9	5	9	36	13	47	60	24	120
	미래자동차공학부 전기자동차전공 자율주행AI전공		13	9	5	9	36	13	47	60	24	120
	전기공학과	일반	13	9	5	9	36	14	46	60	34	130
		공학인증	3	6	5	30	44	14	46	60	26	130
	전자공학과		13	9	5	9	36	14	46	60	24	120
	컴퓨터공학과		13	9	5	9	36	15	45	60	24	120
	AI빅데이터학과		13	9	5	9	36	15	45	60	24	120
문화 예술 체육 대학	패션디자인학과		13	9	5	9	36	15	45	60	24	120
	만화애니메이션학과		13	9	5	9	36	15	45	60	24	120
	산업디자인학과		13	9	5	9	36	15	45	60	24	120
	뷰티미용학과		13	9	5	9	36	15	45	60	24	120
	미디어영상공연학과		13	9	5	9	36	15	45	60	24	120
	e스포츠산업학과		13	9	5	9	36	15	45	60	24	120
	스포츠레저학과		13	9	5	9	36	15	45	60	24	120
	축구학과		13	9	5	9	36	14	46	60	24	120
	태권도경호학과		13	9	5	9	36	15	45	60	24	120

***교양 영역별 선택필수**

1. **균형교양(9학점)** : 균형 있는 지식을 습득하기 위하여 교양영역(인문, 사회, 자연, 예체능, AI)에서 본인의 소속 학과 영역을 제외한 3개 영역에서 각 3학점씩 이수

※ AI영역은 IT계열학과(전기, 전자, 정보통신, 미래자동차, 컴퓨터, AI빅데이터)는 수강 불가

※ 6학점 이수 해당학과는 2개 영역에서 각 3학점씩 이수

2. **선택교양(5학점)**

- 진로 영역으로 개설된 교양선택 과목 중, 1과목(3학점) 필수 이수
- 외국어 영역으로 개설된 교양선택 과목 중, 1과목(2학점) 필수 이수

※ 중국어학과 및 타학과 복수학위 이수예정자는 외국어 영역에서만 1과목(2학점) 이수

3. **기초융합교양(9학점)** : 기초역량 강화를 위해 단과대학별로 정해진 교과목 중에서 선택하여 9학점을 이수

※ 중국어학과 및 타학과 복수학위 이수예정자는 6학점 이수

※ 공학인증 학과(전기공학)는 MSC 교과목으로 대체

◦ 2022학년도 입학생 교양 교과목 최소 이수요건

구분		영역	학점	교과목명	비고
교양 필수	기본	의사소통	3	사고와표현	
		문제해결	3	AI프로그래밍의이해	
		자기주도	1	사회봉사	※현장실습 방식, <유아교육학과는 제외>
		사회적인성	2	인간과사회	원격전용교과목(사이버)
		문화적소양	2	삶과리더러시	원격전용교과목(사이버), <유아교육학과는 제외>
		창의융합	2	AI융합캡스톤	원격전용교과목(사이버)
	소 계		13		
교양 선택	핵심	균형교양	9		인문, 사회, 자연, 예체능, AI 중 택3 ※소속 학과 영역을 제외한 3개영역에서 각 1과목씩 선택 수강 ※AI영역은 IT계열학과는 수강 제외 (전기,전자,정보통신,미래자동차,컴퓨터,AI빅데이터)
	실용	선택교양 진로	3	취업정보분석과실전전략, 창업아이디어탐색과개발, 경력개발융합스터디, 창업과기업가정신, 진로취업트랜드 등	사회봉사 진로영역에 확대 적용 ※Service Learning 교과목 1~3학점 취득 가능 (특별학점 인정)
		선택교양 외국어	2	초급일본어회화, 영어, 영어회화, 중국어회화, 기초우즈벡어, 응용토익, Global English 등	외부 외국어 관련 공인어학성적 제출시 특별학점 인정
	소 계		14		
기초융합교양	소양	기초융합교양	9		3개영역(빅데이터, AI소양, 단과대학소양)별로 각 1과목씩 선택 수강(각 3학점) ※반드시 1학년에 3과목 모두 이수
합계			36		

◦ 2022학년도 단과대학별 기초융합교양 교과목 목록

단과대학	학과	기초융합교양 교과목명(각 영역별 1개과목 이상)		
		빅데이터영역	AI소양영역	단과대학소양영역
사회경영대학	영어학과, 사회복지학과, 경찰행정학과, 행정학과, 신문방송학과, 소방행정학과 상담심리학과, 한국어학과 (유아교육학과는 제외)	빅데이터기초통계	AI사회의시민과행정, 영화속의AI와미래사회, 미디어와AI, AI시대의인권,	인간과철학, 법과사회, 소통과공감, 영미문화와사회
	경영학부(경영학, 무역학) 관광경영학과, 호텔경영학과 항공서비스학과, 중국어학과	AI기초통계	AI비즈니스	AI커뮤니케이션
보건과학대학	외식조리학과, 식품영양학과 임상병리학과, 물리치료학과 작업치료학과, 언어치료학과 치위생학과, 응급구조학과	빅데이터기초통계, 보건빅데이터,	AI와헬스케어, AI와푸드테크,	일반생물학및실험, 공중보건학, 건강디자인, 생활과식생활, 의학용어 생활응급처치학
	간호학과	인체해부학1(2학점), 병태생리학1(2학점), 인체생리학1(2학점), 의학용어1(1학점), 임상약리학1(2학점) = 9학점 이수		
AI융합대학	조경학과, 건축학과 토목환경공학과	건설과빅데이터 빅데이터와환경	컴퓨터그래픽스	친환경건설개론, 인간과건축, 지구와생태
	정보통신공학과, 전자공학과, 컴퓨터공학과, 소프트웨어공학과 미래자동차공학부, AI빅데이터학과	AI빅데이터와통계	기초AI프로그래밍 I 기초AI프로그래밍 II AI기초SW공학	공학과신호, 생활속의물리 힘과에너지의이해
	※공학인증 ·전기공학과	대학수학, 물리학및실험I, 일반화학, 컴퓨터프로그래밍, 공업수학I, 선형대수학, 인공지능프로그래밍, 선형대수, 확률및통계 등		
문화예술체육대학	패션디자인학과, 만화애니메이션학과 산업디자인학과, 뷰티미용학과 미디어영상공연학과 e스포츠산업학과, 스포츠레저학과 축구학과, 태권도경호학과	디자인과빅데이터, 문화예술빅데이터입문, 스포츠빅데이터	AI영상커뮤니케이션, AI시대의스포츠, AI와미래사회	디자인의이해, 통합예술교육, 현대사회와스포츠, 스포츠와윤리, 스포츠와소통

※ 2021학년도 이전 입학생의 경우에도 기초융합교양 학점 이수는 학기별 개설교과목(단대별·영역별) 중에서 자유롭게 선택 가능

8 2021학년도 입학생 졸업학점 구성표

(2021년도 입학자용)

◦ 대학 영역별 졸업 최소 이수학점 구성표

대학	학과(부)		교양영역					전공영역			자유선택 (교직, 타학과 전공, 교양)	졸업이수학점
			교양필수	*영역별 선택필수			소계	전공필수	전공선택	소계		
				교양선택		기초융합교양						
				균형교양	선택교양							
사회경영대학	영어영문학과		13	9	5	9	36	15	45	60	24	120
	유아교육학과		10	9	5	-	24	15	45	60	46	130
	사회복지학과		13	9	5	9	36	15	45	60	24	120
	경찰행정학과		13	9	5	9	36	14	46	60	24	120
	행정학과		13	9	5	9	36	15	45	60	24	120
	신문방송학과		13	9	5	9	36	15	45	60	24	120
	상담심리학과		13	9	5	9	36	15	45	60	24	120
	소방행정학과		13	9	5	9	36	15	45	60	24	120
	한국어학과		13	9	5	9	36	15	45	60	24	120
	경영학부 경영학전공 무역학전공		13	9	5	9	36	18	42	60	24	120
	관광경영학과		13	9	5	9	36	18	42	60	24	120
	호텔경영학과		13	9	5	9	36	15	45	60	24	120
	항공서비스학과		13	9	5	9	36	16	44	60	24	120
	중국어학과	2+2복수학위	8	6	2	6	22	3	57	60	38	120
		일반	13	9	5	9	36	3	57	60	24	120
보건과학대학	외식조리학과		13	9	5	9	36	15	45	60	24	120
	식품영양학과		13	9	5	9	36	15	45	60	24	120
	간호학과		13	9	5	9	36	15	45	60	34	130
	물리치료학과		13	9	5	9	36	14	46	60	24	120
	작업치료학과		13	9	5	9	36	18	42	60	24	120
	언어치료학과		13	9	5	9	36	18	42	60	24	120
	치위생학과		13	9	5	9	36	18	42	60	24	120
	응급구조학과		13	9	5	9	36	15	45	60	24	120
	임상병리학과		13	9	5	9	36	15	45	60	24	120

◦ 대학 영역별 졸업 최소 이수학점 구성표

대학	학과(부)		교양영역					전공영역			자유선택 (교직, 타학과 전공, 교양)	졸업이수학점
			교양필수	*영역별 선택필수			소계	전공필수	전공선택	소계		
				교양선택		기초융합교양						
				균형교양	선택교양							
AI 융합 대학	조경학과		13	9	5	9	36	15	45	60	24	120
	건축학과		13	9	5	9	36	15	45	60	24	120
	토목환경공학과		13	9	5	9	36	15	45	60	24	120
	정보통신공학과		13	9	5	9	36	13	47	60	24	120
	미래자동차공학부 전기자동차전공 자율주행AI전공		13	9	5	12	39	15	45	60	31	130
	전기공학과	일반	13	9	5	9	36	14	46	60	34	130
		공학인증	3	6	5	30	44	14	46	60	26	130
	전자공학과	일반	13	9	5	9	36	14	46	60	34	130
		공학인증	3	6	5	30	44	14	46	60	26	130
	컴퓨터공학과	일반	13	9	5	9	36	15	45	60	34	130
		공학인증	3	6	5	30	44	15	45	60	26	130
문화 예술 체육 대학	패션디자인학과		13	9	5	9	36	15	45	60	24	120
	만화애니메이션학과		13	9	5	9	36	12	48	60	24	120
	산업디자인학과		13	9	5	9	36	15	45	60	24	120
	뷰티미용학과		13	9	5	9	36	15	45	60	24	120
	미디어영상공연학과		13	9	5	9	36	15	45	60	24	120
	e스포츠산업학과		13	9	5	9	36	15	45	60	24	120
	스포츠레저학과		13	9	5	9	36	14	46	60	24	120
	축구학과		13	9	5	9	36	14	46	60	24	120
	태권도경호학과		13	9	5	9	36	15	45	60	24	120

*교양 영역별 선택필수

1. **균형교양(9학점)** : 균형 있는 지식을 습득하기 위하여 교양영역(인문, 사회, 자연, 예체능, AI)에서 본인의 소속 학과 영역을 제외한 3개 영역에서 각 3학점씩 이수

※ AI영역은 IT계열학과(전기, 전자, 정보통신, 미래자동차, 컴퓨터)는 수강 불가

※ 6학점 이수 해당학과는 2개 영역에서 각 3학점씩 이수

2. 선택교양(5학점)

- 진로 영역으로 개설된 교양선택 과목 중, 1과목(3학점) 필수 이수
- 외국어 영역으로 개설된 교양선택 과목 중, 1과목(2학점) 필수 이수

※ 중국어학과 및 타학과 복수학위 이수예정자는 외국어 영역에서만 1과목(2학점) 이수

3. **기초융합교양(9학점)** : 기초역량 강화를 위해 단과대학별로 정해진 교과목 중에서 선택하여 9학점을 이수

※ 중국어학과 및 타학과 복수학위 이수예정자는 6학점 이수

※ 미래자동차공학부 및 공학인증 학과는 MSC 교과목으로 대체

◦ 2021학년도 입학생 교양 교과목 최소 이수요건

구분		영역		학점	교과목명	내용
교양 필수	기본	의사소통		3	사고와표현	
		문제해결		3	AI프로그래밍의이해	
		자기주도		1	사회봉사	※현장실습 방식, <유아교육학과는 제외>
		사회적인성		2	인간과사회	원격전용교과목(사이버)
		문화적소양		2	삶과리더러시	원격전용교과목(사이버), <유아교육학과는 제외>
		창의융합		2	AI융합캡스톤	원격전용교과목(사이버)
	소 계			13		
교양 선택	핵심	균형교양		9	인문, 사회, 자연, 예체능, AI 중 택3	※소속 학과 영역을 제외한 3개영역에서 각 1과목씩 선택 수강 ※AI영역은 IT계열학과는 수강 제외 (전기,전자,정보통신,미래자동차,컴퓨터)
	실용	선택교양	진로	3	창업과기업가정신, 진로취업트랜드, 자기개발과창업 등	사회봉사 진로영역에 확대 적용 ※Service Learning 교과목 1~3학점 취득 가능(특별학점 인정)
			외국어	2	영어, 영어회화, 중국어, Global English 등	외부 외국어 관련 공인어학성적 제출시 특별학점 인정
	소 계			14		
기초 융합 교양	소양	기초융합 교양		9		3개영역(빅데이터, AI소양, 단과대학소양)별로 각 1과목씩 선택 수강(각 3학점) ※반드시 1학년에 3과목 모두 이수
합계				36		

9 2020학년도 입학생 졸업학점 구성표

◦ 대학 영역별 졸업 최소 이수학점 구성표

대학	학과(부)		교양영역					전공영역			자유선택(교직, 타학과 전공, 교양)	졸업이수학점
			교양필수	*영역별 선택필수			소계	전공필수	전공선택	소계		
				교양선택		기초융합교양						
				균형교양	선택교양							
인문사회대학	영어영문학과		13	9	5	9	36	15	45	60	24	120
	유아교육학과		10	9	5	-	24	15	45	60	46	130
	사회복지학과		13	9	5	9	36	15	45	60	24	120
	경찰행정학과		13	9	5	9	36	14	46	60	24	120
	행정학과		13	9	5	9	36	15	45	60	24	120
	신문방송학과		13	9	5	9	36	15	45	60	24	120
	상담심리학과		13	9	5	9	36	15	45	60	24	120
	소방행정학과		13	9	5	9	36	15	45	60	24	120
	한국어학과		13	9	5	9	36	15	45	60	24	120
경영대학	경영학부 경영학 무역학		13	9	5	9	36	18	42	60	24	120
	관광경영학과		13	9	5	9	36	18	42	60	24	120
	호텔경영학과		13	9	5	9	36	15	45	60	24	120
	항공서비스학과		13	9	5	9	36	16	44	60	24	120
	중국어학과	2+2복수학위	8	6	2	6	22	3	57	60	38	120
		일반	13	9	5	9	36	3	57	60	24	120
	e스포츠산업학과		13	9	5	9	36	15	45	60	24	120
보건과학대학	외식조리과학과		13	9	5	9	36	15	45	60	24	120
	식품영양학과		13	9	5	9	36	15	45	60	24	120
	바이오융합학과		13	9	5	9	36	15	45	60	24	120
	스포츠레저학과		13	9	5	9	36	15	45	60	24	120
	축구학과		13	9	5	9	36	14	46	60	24	120
	태권도경호학과		13	9	5	9	36	15	45	60	24	120
	간호학과		13	9	5	9	36	15	45	60	34	130
	물리치료학과		13	9	5	9	36	14	46	60	24	120
	작업치료학과		13	9	5	9	36	18	42	60	24	120
	언어치료학과		13	9	5	9	36	18	42	60	24	120
	치위생학과		13	9	5	9	36	18	42	60	24	120
	응급구조학과		13	9	5	9	36	15	45	60	24	120

◦ 대학 영역별 졸업 최소 이수학점 구성표

※ 공학인증학과 전문프로그램 과정을 이수중인 학생은 학과(부)별 지정된 과목을 필히 이수해야 함 [학과(부)별 프로그램 운영 내규에 따름]

대학	학과(부)		교양영역					전공영역			자유선택(교직, 타학과 전공, 교양)	졸업이수학점
			교양필수	*영역별 선택필수			소계	전공필수	전공선택	소계		
				교양선택		기초융합교양						
				균형교양	선택교양							
ICT 융합 대학	조경학과		13	9	5	9	36	15	45	60	24	120
	건축학과		13	9	5	9	36	15	45	60	24	120
	토목환경공학과		13	9	5	9	36	15	45	60	24	120
	전기공학과	일반	3	6	5	22	36	14	46	60	34	130
		공학인증	3	6	5	30	44	14	46	60	26	130
	전자공학과	일반	3	6	5	22	36	14	46	60	34	130
		공학인증	3	6	5	30	44	14	46	60	26	130
	정보통신공학과	일반	13	-	5	18	36	13	47	60	34	130
		공학인증	13	-	5	30	48	13	47	60	22	130
	미래자동차공학부 자동차전자제어학 자동차소프트웨어학	일반	3	6	5	22	36	15	45	60	34	130
	미래자동차공학부 자동차전자제어학 자동차소프트웨어학	공학인증	3	6	5	30	44	15	45	60	26	130
	컴퓨터공학과	일반	3	6	5	22	36	15	45	60	34	130
		공학인증	3	6	5	30	44	15	45	60	26	130
	소프트웨어학과		13	9	5	9	36	18	42	60	24	120
예술 대학	패션디자인학과		13	9	5	9	36	15	45	60	24	120
	만화애니메이션학과		13	9	5	9	36	13	47	60	24	120
	산업디자인학과		13	9	5	9	36	15	45	60	24	120
	뷰티미용학과		13	9	5	9	36	14	46	60	24	120
	미디어영상공연학과		13	9	5	9	36	15	45	60	24	120

*교양 영역별 선택필수

1. **균형교양(9학점)** : 균형 있는 지식을 습득하기 위하여 교양영역(인문, 사회, 자연, 예체능)에서 본인의 소속 학과 영역을 제외한 3개 영역에서 각 3학점씩 이수

   ※ 6학점 이수 해당학과는 2개 영역에서 각 3학점씩 이수

2. 선택교양(5학점)

   - 진로 영역으로 개설된 교양선택 과목 중, 1과목(3학점) 필수 이수
   - 외국어 영역으로 개설된 교양선택 과목 중, 1과목(2학점) 필수 이수<어학성적을 통한 특별학점으로 대체 가능>

   ※ 중국어학과 및 타학과 복수학위 이수예정자는 외국어 영역에서만 1과목(2학점) 이수

3. **기초융합교양(9학점)** : 기초역량 강화를 위해 단과대학별로 정해진 교과목 중에서 빅데이터영역, AI소양영역, 단과대 소양영역으로 구분하여 각 영역별로 3학점씩 총 9학점을 이수하여야 함.

   ※ 유아교육학과는 기초융합교양 이수요건에서 제외됨

   ※ 중국어학과 및 타학과 복수학위 이수예정자는 6학점 이수, 공학인증 학과는 MSC 교과목으로 대체

◦ 2020학년도 입학생 교양 교과목 최소 이수요건

구분		교과영역		학점	교과목명	내 용
교양	교필	표현력		3	사고와표현	
		디지털리터러쉬		3	컴퓨터적사고	디지털리터러쉬 영역
		핵심교양	사회봉사	3	재능나눔봉사	<유아교육학과는 제외>
			인간이해	2	인간과사회	원격(사이버)강좌
			융합능력	2	AI융합캡스톤	원격(사이버)강좌
		소 계		13		
	교선 <영역별선택필수>	균형교양		9		4개 영역 중(인문, 사회, 자연, 예체능) 소속 학과 영역을 제외한 3개영역에서 반드시 각 1과목씩 선택 이수(각 3학점)
		진로		3	창업과기업가정신, 진로취업트랜드, 자기개발과창업 등	진로 영역에서 반드시 1과목(3학점) 선택 이수
		외국어		2	영어, 영어회화, 중국어, Global English 등	외국어 영역에서 반드시 1과목(2학점) 선택 이수, 외국어 관련 성적 제출 시 대체 인정
		기초융합교양		9		3개영역(빅데이터, AI소양. 단과대학소양) 별로 각 1과목(각 3학점)씩 선택 이수 (※반드시 1학년에 3과목 모두 이수)
		소 계		23		
	합계			36		

10 2019학년도 입학생 졸업학점 구성표

◦ 대학 영역별 졸업 최소 이수학점 구성표

대학	학과(부)		교양영역					전공영역			자유선택(교직, 타학과 전공, 교양)	졸업이수학점
			교양필수	*영역별 선택필수			소계	전공필수	전공선택	소계		
				균형교양	선택교양	기초교양						
인문사회대학	영어영문학과		13	9	5	9	36	18	42	60	24	120
	유아교육학과		10	9	5	-	24	15	45	60	46	130
	사회복지학과		13	9	5	9	36	15	45	60	24	120
	경찰학과		13	9	5	9	36	15	45	60	24	120
	행정학과		13	9	5	9	36	15	45	60	24	120
	신문방송학과		13	9	5	9	36	15	45	60	24	120
	상담심리학과		13	9	5	9	36	15	45	60	24	120
	소방행정학과		13	9	5	9	36	15	45	60	24	120
	한국어학과		13	9	5	9	36	15	45	60	24	120
경영대학	경영학부 경영학 무역학		13	9	5	9	36	18	42	60	24	120
	관광경영학과		13	9	5	9	36	18	42	60	24	120
	호텔경영학과		13	9	5	9	36	15	45	60	24	120
	항공서비스학과		13	9	5	9	36	16	44	60	24	120
	중국어학과	2+2복수학위	8	6	2	6	22	3	57	60	38	120
		일반	13	9	5	9	36	3	57	60	24	120
	문화산업경영학과		13	9	5	9	36	15	45	60	24	120
보건과학대학	조리과학과		13	9	5	9	36	15	45	60	24	120
	식품영양학과		13	9	5	9	36	15	45	60	24	120
	바이오융합학과		13	9	5	9	36	15	45	60	24	120
	스포츠레저학과		13	9	5	9	36	15	45	60	24	120
	축구학과		13	9	5	9	36	16	44	60	24	120
	태권도경호학과		13	9	5	9	36	15	45	60	24	120
	간호학과		13	9	5	9	36	15	45	60	34	130
	물리치료학과		13	9	5	9	36	14	46	60	24	120
	작업치료학과		13	9	5	9	36	18	42	60	24	120
	언어치료학과		13	9	5	9	36	18	42	60	24	120
	치위생학과		13	9	5	9	36	18	42	60	24	120
	응급구조학과		13	9	5	9	36	15	45	60	24	120

◦ 대학 영역별 졸업 최소 이수학점 구성표

※ 공학인증학과 전문프로그램 과정을 이수중인 학생은 학과(부)별 지정된 과목을 필히 이수해야 함 [학과(부)별 프로그램 운영 내규에 따름]

대학	학과(부)		교양영역					전공영역			자유선택(교직, 타학과 전공, 교양)	졸업이수학점
			교양필수	*영역별 선택필수			소계	전공필수	전공선택	소계		
				균형교양	선택교양	기초교양						
ICT 융합 대학	조경학과		13	9	5	9	36	15	45	60	24	120
	건축학과		13	9	5	9	36	15	45	60	24	120
	토목환경공학과		13	9	5	9	36	15	45	60	24	120
	전기공학과	일반	3	6	5	22	36	14	46	60	34	130
		공학인증	3	6	5	30	44	14	46	60	26	130
	전자공학과	일반	3	6	5	22	36	14	46	60	34	130
		공학인증	3	6	5	30	44	14	46	60	26	130
	정보통신공학과	일반	13	-	5	18	36	13	47	60	34	130
		공학인증	13	-	5	30	48	13	47	60	22	130
	미래자동차공학부 자동차전자제어학 자동차소프트웨어학	일반	3	6	5	22	36	15	45	60	34	130
	미래자동차공학부 자동차전자제어학 자동차소프트웨어학	공학인증	3	6	5	30	44	15	45	60	26	130
	컴퓨터공학과	일반	3	6	5	22	36	15	45	60	34	130
		공학인증	3	6	5	30	44	15	45	60	26	130
	소프트웨어학과		13	9	5	9	36	18	42	60	24	120
예술 대학	패션디자인학과		13	9	5	9	36	13	47	60	24	120
	미술학과		13	9	5	9	36	15	45	60	24	120
	산업디자인학과		13	9	5	9	36	15	45	60	24	120
	뷰티미용학과		13	9	5	9	36	18	42	60	24	120
	미디어영상공연학과		13	9	5	9	36	15	45	60	24	120

*교양 영역별 선택필수

1. **균형교양(9학점)** : 균형 있는 지식을 습득하기 위하여 교양영역(인문, 사회, 자연, 예체능)에서 본인의 소속 학과 영역을 제외한 3개 영역에서 각 3학점씩 이수

   ※ 6학점 이수 해당학과는 2개 영역에서 각 3학점씩 이수

2. 선택교양(5학점)
   - 진로 영역으로 개설된 교양선택 과목 중, 1과목(3학점) 필수 이수
   - 외국어 영역으로 개설된 교양선택 과목 중, 1과목(2학점) 필수 이수

   ※ 중국어학과 및 타학과 복수학위 이수예정자는 외국어 영역에서만 1과목(2학점) 이수

3. **기초교양(9학점)** : 기초역량 강화를 위해 단과대학별로 정해진 교과목 중에서 선택하여 9학점을 이수

   ※ 중국어학과 및 타학과 복수학위 이수예정자는 6학점 이수, 공학인증 학과는 MSC 교과목으로 대체

◦ 2019학년도 입학생 교양 교과목 최소 이수요건

구분		교과영역		학점	교과목명	내 용
교양	교필	표현력		3	사고와표현	
		컴퓨터적사고		3	컴퓨터적사고	4차산업혁명 시대 대비한 기계와의 소통분야 학과별로 컴퓨터관련 교과목운영
		핵심교양	사회봉사	3	재능나눔봉사	유교과 제외
			인간이해	2	인간과사회	원격(사이버)강좌
			융합능력	2	창의적문제해결	원격(사이버)강좌
		소 계		13		
	교선 <영역별선택필수>	균형교양		9		4개 영역 중(인문, 사회, 자연, 예체능) 소속 학과 영역을 제외한 3개영역에서 반드시 각 1과목씩 선택 이수(각 3학점)
		진로		3	창업과기업가정신, 진로취업트랜드, 자기개발과창업 등	진로 영역에서 반드시 1과목(3학점) 선택 이수
		외국어		2	영어, 영어회화, 중국어, Global English 등	외국어 영역에서 반드시 1과목(2학점) 선택 이수(3학년 이후 수강) 외국어 관련 성적 제출 시 대체 인정
		기초교양		9		단과대학별로 개설된 공통과목에서 3과목 이수(※반드시 1학년에 3과목 모두 이수)
		소 계		23		
	합계			36		

11 2018학년도 입학생 졸업학점 구성표

◦ 대학 영역별 졸업 최소 이수학점 구성표

대 학	학과(부)	교양영역					전공영역			자유선택 (교직, 타 학과 전공, 교양)	졸업 이수 학점
		교양필수	균형교양	일반교양	기초교양	소계	전공필수	전공선택	소계		
인문사회대학	영어영문학과	17	9	9	9	44	15	45	60	26	130
	유아교육학과	17	9	9		35	15	45	60	45	**140**
	사회복지학과	17	9	9	9	44	12	48	60	26	130
	경찰학과	17	9	9	9	44	12	48	60	26	130
	행정학과	17	9	9	9	44	15	45	60	26	130
	신문방송학과	17	9	9	9	44	12	48	60	26	130
	상담심리학과	17	9	9	9	44	12	48	60	26	130
	소방행정학과	17	9	9	9	44	12	48	60	26	130
경영대학	경영무역학부 경영학 무역학	17	9	9	9	44	15	45	60	26	130
	관광경영학과	17	9	9	9	44	15	45	60	26	130
	호텔경영학과	17	9	9	9	44	12	48	60	26	130
	항공서비스학과	17	9	9	9	44	15	57	72	14	130
	한국어학과	17	9	9	9	44	12	48	60	26	130
	중국어학과	11	6		9	26		60	60	44	130
	문화산업경영학과	17	9	9	9	44	12	48	60	26	130
보건과학대학	조리과학과	17	9	9	9	44	15	45	60	26	130
	식품영양학과	17	9	9	9	44	12	48	60	26	130
	한방바이오학과	17	9	9	9	44	15	45	60	26	130
	스포츠레저학과	17	9	9	9	44	12	48	60	26	130
	축구학과	17	9	9	9	44	15	45	60	26	130
	태권도경호학과	17	9	9	9	44	12	48	60	26	130
	간호학과	17	9	9	9	44	12	48	60	36	**140**
	물리치료학과	17	9	9	9	44	12	48	60	26	130
	작업치료학과	17	9	9	9	44	12	48	60	26	130
	언어치료학과	17	9	9	9	44	12	48	60	26	130
	치위생학과	17	9	9	9	44	12	48	60	26	130
	응급구조학과	17	9	9	9	44	12	48	60	26	130

◦ 대학 영역별 졸업 최소 이수학점 구성표

※ 공학인증학과 전문프로그램 과정을 이수중인 학생은 학과(부)별 지정된 과목을 필히 이수해야 함 [학과(부)별 프로그램 운영 내규에 따름]

대학	학과(부)		교양영역					전공영역			자유선택 (교직, 타 학과 전공, 교양)	졸업 이수 학점
			교양필수	균형교양	일반교양	기초교양	소계	전공필수	전공선택	소계		
ICT 융합 대학	조경학과		17	9	9	9	44	15	45	60	26	130
	건축학과		17	9	9	9	44	12	48	60	26	130
	토목환경공학과		17	9	9	9	44	12	48	60	26	130
	전기공학과	일반	18	6		18	42	18	47	65	33	**140**
		공학인증	18	6		30	54	18	47	65	21	**140**
	전자공학과	일반	18	6		18	42	18	47	65	33	**140**
		공학인증	18	6		30	54	18	47	65	21	**140**
	정보통신공학과	일반	18	6		18	42	18	47	65	33	**140**
		공학인증	18	6		30	54	18	47	65	21	**140**
	미래자동차공학부 자동차전자제어학 자동차소프트웨어학	일반	18	6		18	42	18	47	65	33	**140**
	미래자동차공학부 자동차전자제어학 자동차소프트웨어학	공학인증	18	6		30	54	18	47	65	21	**140**
	컴퓨터공학과	일반	17		9	18	44	12	48	60	26	130
		공학인증	17			30	47	12	48	60	23	130
	인터넷콘텐츠학과		17	9	9	9	44	12	48	60	26	130
예술 대학	의상디자인학과		17	9	9	9	44	13	47	60	26	130
	미술학과		17	9	9	9	44	15	45	60	26	130
	산업디자인학과		17	9	9	9	44	15	45	60	26	130
	뷰티미용학과		17	9	9	9	44	16	44	60	26	130
	미디어영상공연학과		17	9	9	9	44	12	48	60	26	130

• 2018학년도 입학생 교양 교과목 최소 이수요건

구 분		교과영역		학점	내 용	비 고
교양	교필	대학 인재상 관련 교과목		2	대학생활세미나(1학점), 인성함양세미나(1학점)	
				0	경력세미나(0학점), 취업세미나(0학점)	지도교수별 분반 각 1개 개설
		외국어 분야		4	학과별 외국어 2개 과목	
		의사소통 및 표현력		2	사고와표현(2학점)	
		핵심 교양	사회봉사	3	재능나눔봉사(3학점)	
			인간이해	3	인간과사회(3학점)	
			융합능력	3	창의융합(3학점)	
		소 계		17		
	교선	균형교양		9	4개 영역(인문, 사회, 자연, 예체능) 중 소속 학과 영역을 제외한 3개 영역에서 각 1개 과목씩 선택하여 수강(각 3학점)	
		일반교양		9	일반교양 3개 과목 선택하여 수강(각 3학점)	
		소 계		18		
	기초교양			9	단과대학별 공통과목에서 3개 과목 이수 ※ 반드시 1학년에 3개 과목 모두 이수하여야 함	
	계			44		

■ 2018학년도 입학생 교양필수 및 기초교양 교과목 편성

◦ 교양필수 교과목 중 외국어 교과목

단과대학	학 과	교과목	
인문사회대학	영어영문학과	영어회화	영어
	유아교육학과	영어	영어회화
	경찰학과	Global English 1	Global English 2
	행정학과	영어회화	영어
	상담심리학과	Global English 1	영어회화
	사회복지학과	영어	Speaking Practice 1
	신문방송학과	영어	영어회화
	소방행정학과	Global English 1	Speaking Practice 1
경영대학	관광경영학과	영어회화	중국어
	경영무역학부	영어	영어회화
	호텔경영학과	중국어	영어회화
	항공서비스학과	Global English 1	중국어
	문화산업경영학과	영어	Global English 1
	중국어학과	영어회화	중국어
	한국어학과	Global English 1	Speaking Practice 1
보건과학대학	식품영양학과	영어회화	Global English 1
	한방바이오학과	Global English 1	Global English 2
	언어치료학과	영어회화	Global English 1
	조리과학과	Global English 1	영어회화
	스포츠레저학과	영어	영어회화
	축구학과	영어	영어회화
	태권도경호학과	영어	중국어회화
	간호학과	영어회화	Global English 1
	물리치료학과	Speaking Practice 1	Global English 1
	작업치료학과	영어회화	Global English 1
	치위생학과	Speaking Practice 1	Global English 1
	응급구조학과	영어회화	Global English 1
ICT융합대학	조경학과	Global English 1	영어회화
	건축학과	영어회화	Global English 1
	토목환경공학과	영어회화	Global English 1
	전기공학과	영어	Global English 1
	전자공학과	Global English 1	Global English 2
	컴퓨터공학	영어	영어회화
	정보통신공학과	영어	영어회화
	인터넷콘텐츠학과	Global English 1	Global English 2
	미래자동차공학부	Global English 1	Global English 2
예술대학	미디어영상공연학과	영어회화	중국어회화
	미술학과	영어회화	중국어회화
	산업디자인학과	영어회화	중국어회화
	의상디자인학과	영어회화	중국어회화
	뷰티미용학과	영어회화	중국어회화

12 2017학년도 입학생 졸업학점 구성표

• 대학 영역별 졸업 최소 이수학점 구성표

대 학	학과(부)	교양영역					전공영역			자유선택 (교직, 타 학과 전공, 교양)	졸업 이수 학점
		교양필수	균형교양	일반교양	기초교양	소계	전공필수	전공선택	소계		
인문사회대학	영어영문학과	17	9	9	9	44	12	48	60	26	130
	유아교육학과	17	9	9		35	15	45	60	45	**140**
	사회복지학과	17	9	9	9	44	12	48	60	26	130
	경찰학과	17	9	9	9	44	12	48	60	26	130
	행정학과	17	9	9	9	44	15	45	60	26	130
	신문방송학과	17	9	9	9	44	12	48	60	26	130
	상담심리학과	17	9	9	9	44	15	45	60	26	130
	소방행정학과	17	9	9	9	44	12	48	60	26	130
경영대학	경영무역학부 경영학	17	9	9	9	44	12	48	60	26	130
	경영무역학부 무역학	17	9	9	9	44	12	48	60	26	130
	관광경영학과	17	9	9	9	44	15	45	60	26	130
	호텔경영학과	17	9	9	9	44	12	48	60	26	130
	항공서비스학과	17	9	9	9	44	15	57	72	14	130
	국제학부 한국어학	17	9	9	9	44	12	48	60	26	130
	국제학부 골프산업학	17	9	9	9	44	15	50	65	21	130
	국제학부(중국어학과)	17	9	9	9	44	12	48	60	26	130
	문화산업경영학과	17	9	9	9	44	12	48	60	26	130
보건과학대학	조리과학과	17	9	9	9	44	12	48	60	26	130
	식품영양학과	17	9	9	9	44	12	48	60	26	130
	한방바이오학과	17	9	9	9	44	15	45	60	26	130
	스포츠레저학과	17	9	9	9	44	12	48	60	26	130
	축구학과	17	9	9	9	44	15	45	60	26	130
	태권도경호학과	17	9	9	9	44	12	48	60	26	130
	간호학과	17	9	9	9	44	12	48	60	36	**140**
	물리치료학과	17	9	9	9	44	12	48	60	26	130
	작업치료학과	17	9	9	9	44	12	48	60	26	130
	언어치료학과	17	9	9	9	44	12	48	60	26	130
	치위생학과	17	9	9	9	44	12	48	60	26	130
	응급구조학과	17	9	9	9	44	12	48	60	26	130

• 대학 영역별 졸업 최소 이수학점 구성표

※ 공학인증학과 전문프로그램 과정을 이수중인 학생은 학과(부)별 지정된 과목을 필히 이수해야 함 [학과(부)별 프로그램 운영 내규에 따름]

대학	학과(부)		교양영역					전공영역			자유선택 (교직, 타 학과 전공, 교양)	졸업 이수 학점
			교양필수	균형교양	일반교양	기초교양	소계	전공필수	전공선택	소계		
ICT 융합 대학	조경학과		17	9	9	9	44	15	45	60	26	130
	건축학과		17	9	9	9	44	12	48	60	26	130
	토목환경공학과		17	9	9	9	44	12	48	60	26	130
	전기공학과	일반	18	6		18	42	18	47	65	33	**140**
		공학인증	18	6		30	54	18	47	65	21	**140**
	전자공학과	일반	18	6		18	42	18	47	65	33	**140**
		공학인증	18	6		30	54	18	47	65	21	**140**
	정보통신공학과	일반	18	6		18	42	18	47	65	33	**140**
		공학인증	18	6		30	54	18	47	65	21	**140**
	미래자동차공학부 자동차전자제어학 자동차소프트웨어학	일반	18	6		18	42	18	47	65	33	**140**
	미래자동차공학부 자동차전자제어학 자동차소프트웨어학	공학인증	18	6		30	54	18	47	65	21	**140**
	컴퓨터공학과	일반	17		9	18	44	12	48	60	26	130
		공학인증	17			30	47	12	48	60	23	130
	인터넷콘텐츠학과		17	9	9	9	44	12	48	60	26	130
예술 대학	의상디자인학과		17	9	9	9	44	13	47	60	26	130
	미술학과		17	9	9	9	44	15	45	60	26	130
	산업디자인학과		17	9	9	9	44	15	45	60	26	130
	뷰티미용학과		17	9	9	9	44	16	44	60	26	130
	미디어영상공연학과		17	9	9	9	44	12	48	60	26	130

• 2017학년도 입학생 교양 교과목 최소 이수요건

구 분		교과영역		학점	내 용	비 고
교양	교필	대학 인재상 관련 교과목		2	대학생활세미나(1학점), 인성함양세미나(1학점)	
				0	경력세미나(0학점), 취업세미나(0학점)	
		외국어 분야		4	학과별 외국어 2개 과목(4학점)	
		의사소통 및 표현력		2	사고와표현(2학점)	
		핵심교양	사회봉사	3	재능나눔봉사(3학점)	
			인간이해	3	인간과사회(3학점)	사이버강좌
			융합능력	3	창의융합(3학점)	사이버강좌
		소 계		17		
	교선	균형교양		9	4개 영역(인문, 사회, 자연, 예체능) 중 소속 학과 영역을 제외한 3개 영역에서 각 1개 과목씩 선택하여 수강(각 3학점)	
		일반교양		9	일반교양 3개 과목 선택하여 수강(각 3학점)	
		소 계		18		
	기초교양			9	단과대학별 공통과목에서 3개 과목 이수 ※ 반드시 1학년에 3개 과목 모두 이수하여야 함	
	계			44		

• 2017학년도 입학생 학과별 지정 교양필수 외국어 교과목 및 균형교양 이수영역

단과대학	학 과	교양필수 외국어 교과목		균형교양 이수영역		
인문사회대학	영어영문학과	영어	영어회화	사회	자연	예체능
	유아교육학과	영어	영어회화	인문	자연	예체능
	경찰학과	Global English 1	Global English 2	인문	자연	예체능
	행정학과	영어	영어회화	인문	자연	예체능
	상담심리학과	Global English 1	영어회화	인문	자연	예체능
	사회복지학과	영어	Speaking Practice 1	인문	자연	예체능
	신문방송학과	영어	영어회화	인문	자연	예체능
	소방행정학과	Speaking Practice 1	Global English 1	인문	자연	예체능
경영대학	경영무역학부	영어	영어회화	인문	자연	예체능
	관광경영학과	영어회화	중국어	인문	자연	예체능
	호텔경영학과	영어회화	중국어	인문	자연	예체능
	항공서비스학과	Global English 1	중국어	인문	자연	예체능
	문화산업경영학과	영어	Global English 1	인문	자연	예체능
	국제학부(중국어학과)	영어회화	중국어	사회	자연	예체능
	국제학부 한국어학	Speaking Practice 1	Global English 1	사회	자연	예체능
	국제학부 골프산업학	Global English 1	영어회화	인문	사회	자연
보건과학대학	식품영양학과	영어회화	Global English 1	인문	사회	예체능
	한방바이오학과	Global English 1	Global English 2	인문	사회	예체능
	언어치료학과	영어회화	Global English 1	인문	사회	예체능
	조리과학과	영어회화	Global English 1	인문	사회	예체능
	스포츠레저학과	영어	영어회화	인문	사회	자연
	축구학과	영어	영어회화	인문	사회	자연
	태권도경호학과	영어	중국어회화	인문	사회	자연
	간호학과	영어회화	Global English 1	인문	사회	예체능
	물리치료학과	Speaking Practice 1	Global English 1	인문	사회	예체능
	작업치료학과	영어회화	Global English 1	인문	사회	예체능
	치위생학과	Speaking Practice 1	Global English 1	인문	사회	예체능
	응급구조학과	영어회화	Global English 1	인문	사회	예체능
ICT융합대학	조경학과	영어회화	Global English 1	인문	사회	예체능
	건축학과	영어회화	Global English 1	인문	사회	예체능
	토목환경공학과	영어회화	Global English 1	인문	사회	예체능
	전기공학과	영어	Global English 1	-	-	-
	전자공학과	Global English 1	Global English 2	-	-	-
	컴퓨터공학	영어	영어회화	-	-	-
	정보통신공학과	영어	영어회화	-	-	-
	인터넷콘텐츠학과	Global English 1	Global English 2	인문	사회	예체능
	지동차전자제어전공	영어	영어회화	-	-	-
	자동차소프트웨어전공	영어	영어회화	-	-	-
예술대학	미디어영상공연학과	영어회화	중국어회화	인문	사회	자연
	미술학과	영어회화	중국어회화	인문	사회	자연
	산업디자인학과	영어회화	중국어회화	인문	사회	자연
	의상디자인학과	영어회화	중국어회화	인문	사회	자연
	뷰티미용학과	영어회화	중국어회화	인문	사회	자연

13 2016학년도 입학생 졸업학점 구성표

• 대학 영역별 졸업 최소 이수학점 구성표

※ 공학인증학과 전문프로그램 과정을 이수중인 학생은 학과(부)별 지정된 과목을 필히 이수해야 함 [학과(부)별 프로그램 운영 내규에 따름]

구 분			인문사회대학		경영대학	보건과학대학		공과대학			예술대학
			일반학과	유아교육학과		일반학과	간호학과	일반학과	공학인증 학과		
									전문프로그램	일반프로그램	
교양	필수		17	17	17	17	17	17	17	17	17
	선택	균형교양	9	9	9	9	9	9	-	-	9
		일반교양	9	9	9	9	9	9	-	9	9
	기초교양		9	-	9	9	-	9	30	18	9
	소 계		44	35	44	44	35	44	47	44	44
전공	전공 필수		12	12	12	12	12	12	프로그램에 따름	12	12
	전공 선택		48	48	48	48	48	48		48	48
	소 계		60	60	60	60	60	60	60	60	60
자유선택 (전공, 복수전공, 교양선택, 교직과목, 타 학과 전공 등)			26	45	26	26	45	26	23	26	26
졸업 이수 학점			130	140	130	130	140	130	130	130	130

가. 졸업이수학점 : 총 130학점(유아교육학과, 간호학과는 140학점)

나. 교양필수 : 대학의 인재상을 구현하기 위하여 졸업에 필요한 필수교과목으로 반드시 이수하여야 한다.

다. 기초교양 : 단과대학 및 계열별 기초역량을 강화하기 위하여 단과대학별로 정해진 교과목 중에서 선택하여 9학점을 이수하여야 한다.

라. 교양선택 : 교양선택 교과목은 균형교양과 일반교양으로 구성되어 있으며, 졸업하기까지 균형교양 9학점, 일반교양 9학점을 이수하여야 한다.

마. 균형교양 : 균형교양은 균형 있는 지식을 습득하기 위하여 전체영역(인문, 사회, 자연, 예체능)에서 본인의 소속 학과 영역을 제외한 3개 영역에서 각 3학점씩 선택하여 수강하여야 한다(예: 학과가 인문계열에 속하면 사회, 자연, 예체능 영역에서 각 1과목씩 수강).

바. 일반교양 : 대학생으로서의 교양을 갖추기 위하여, 교양선택 교과목 중에서 9학점을 이수하여야 한다.

사. 자유선택 학점은 해당학과 전공과목 또는 교직, 교선, 타 학과 전공과목을 수강신청 하여 이수토록 한다(전공, 교양 등의 졸업 최소 이수학점이 초과되면 자선 학점으로 인정됨).

아. 교직 또는 복수전공 이수예정자는 자유선택 학점에 우선하여 교직이나 복수전공 학점을 취득하여야 한다.

• 교양필수 교과목의 구성

영 역	교과목명	학 점	추천 이수학기	비 고
대학 인재상 관련 교과목	대학생활세미나	1	1-1	
	인성함양세미나	1	1-2	
	경력세미나	0	학과별 지정학기	0학점이나, 필히 수강신청 – 이수 하여야 함
	취업세미나	0		
의사소통 및 표현력	사고와표현	2		
외국어 분야	학과지정 2개 과목	4		
인간이해	인간과사회	3		사이버강좌
사회봉사	재능나눔봉사	3		
융합능력	창의융합	3		사이버강좌
계		17		

• 학과별지정 교양필수 외국어 교과목

대 학	학 과	외국어 필수지정(2개 과목 이수)	균형교양 이수영역		
인문사회 대학	영어영문학	영어, Global English 1	사회	자연	예체능
	일본어학	영어, 영어회화	사회	자연	예체능
	유아교육학	영어, 영어회화	인문	자연	예체능
	사회복지학	영어, Speaking Practice 1	인문	자연	예체능
	경찰학	Global English 1, Global English 2	인문	자연	예체능
	법학	영어회화, Global English 1	인문	자연	예체능
	행정학	영어, 영어회화	인문	자연	예체능
	신문방송학	영어, 영어회화	인문	자연	예체능
	상담심리학	영어회화, Global English 1	인문	자연	예체능
	소방행정학	Global English 1, Speaking Practice 1	인문	자연	예체능
경영대학	경영학	중국어, 중국어회화	인문	자연	예체능
	무역경제학	영어, Speaking Practice1	인문	자연	예체능
	관광경영학	영어회화, 중국어	인문	자연	예체능
	호텔경영학	중국어회화, Speaking Practice1	인문	자연	예체능
	항공서비스학	중국어, Global English1,	인문	자연	예체능
	국제학부 한국어학	Global English1, Speaking Practice1	사회	자연	예체능
	국제학부(중국어학)	중국어, 영어회화	사회	자연	예체능
	문화산업경영학	영어, Global English 1	인문	자연	예체능
보건과학 대학	조리과학	영어회화, Global English 1	인문	사회	예체능
	식품영양학	영어회화, Global English 1	인문	사회	예체능
	한방바이오학	Global English 1, Global English 2	인문	사회	예체능
	스포츠레저학	영어, 영어회화	인문	사회	자연
	축구학	영어, 영어회화	인문	사회	자연
	태권도경호학	영어, 중국어회화	인문	사회	자연
	간호학	영어회화, Global English 1	인문	사회	예체능
	물리치료학	Global English 1, Speaking Practice1	인문	사회	예체능
	작업치료학	영어회화, Global English 1	인문	사회	예체능
	언어치료학	영어회화, Global English 1	인문	사회	예체능
	치위생학	Global English 1, Speaking Practice1	인문	사회	예체능
	응급구조학	영어회화, Global English 1	인문	사회	예체능
공과대학	조경학	영어회화, Global English 1	인문	사회	예체능
	건축학	영어회화, Global English 1	인문	사회	예체능
	토목환경공학	영어회화, Global English 1	인문	사회	예체능
	전기공학	영어, Global English 1	–		
	전자공학	Global English 1, Global English 2			
	컴퓨터공학	영어, 영어회화			
	정보통신공학	영어, 영어회화			
	인터넷콘텐츠학	Global English 1, Global English 2	인문	사회	예체능
예술대학	의상디자인학	영어회화, 중국어회화	인문	사회	자연
	미술학	영어회화, 중국어회화	인문	사회	자연
	산업디자인학	영어회화, 중국어회화	인문	사회	자연
	뷰티미용학	영어회화, 중국어회화	인문	사회	자연
	미디어영상공연학	영어회화, 중국어회화	인문	사회	자연

14 2015학년도 입학생 졸업학점 구성표

• 대학 영역별 졸업 최소 이수학점 구성표(2015학년도)

※ 공학인증학과 전문프로그램 과정을 이수중인 학생은 학과(부)별 지정된 과목을 필히 이수해야 함 [학과(부)별 프로그램 운영 내규에 따름]

구 분			인문사회대학		경영대학	보건과학대학		공과대학			예술대학
			일반학과	유아교육학과		일반학과	간호학과	일반학과	공학인증 학과		
									전문프로그램	일반프로그램	
교양	필수		17	17	17	17	17	17	17	17	17
	선택	균형교양	9	9	9	9	9	9	-	-	9
		일반교양	9	9	9	9	9	9	-	9	9
	기초교양		9	-	9	9	-	9	30	18	9
	소 계		44	35	44	44	35	44	47	44	44
전공	전공 필수		12	12	12	12	12	12	프로그램에 따름	12	12
	전공 선택		48	48	48	48	48	48		48	48
	소 계		60	60	60	60	60	60	60	60	60
자유선택 (전공, 복수전공, 교양선택, 교직과목, 타 학과 전공 등)			26	45	26	26	45	26	23	26	26
졸업 이수 학점			130	140	130	130	140	130	130	130	130

가. 졸업이수학점 : 총 130학점(유아교육학과, 간호학과는 140학점)

나. 교양필수 : 대학의 인재상을 구현하기 위하여 졸업에 필요한 필수교과목으로 반드시 이수하여야 한다.

다. 기초교양 : 단과대학 및 계열별 기초역량을 강화하기 위하여 단과대학별로 정해진 교과목 중에서 선택하여 9학점을 이수하여야 한다.

라. 교양선택 : 교양선택 교과목은 균형교양과 일반교양으로 구성되어 있으며, 졸업하기까지 균형교양 9학점, 일반교양 9학점을 이수하여야 한다.

마. 균형교양 : 균형교양은 균형 있는 지식을 습득하기 위하여 전체영역(인문, 사회, 자연, 예체능)에서 본인의 소속 학과 영역을 제외한 3개 영역에서 각 3학점씩 선택하여 수강하여야 한다.
(예: 학과가 인문계열에 속하면 사회, 자연, 예체능 영역에서 각 1과목씩 수강).

바. 일반교양 : 대학생으로서의 교양을 갖추기 위하여, 교양선택 교과목 중에서 9학점을 이수하여야 한다.

사. 자유선택 학점은 해당학과 전공과목 또는 교직, 교선, 타 학과 전공과목을 수강신청 하여 이수토록 한다(전공, 교양 등의 졸업 최소 이수학점이 초과되면 자선 학점으로 인정됨).

아. 교직 또는 복수전공 이수예정자는 자유선택 학점에 우선하여 교직이나 복수전공 학점을 취득하여야 한다.

• 교양필수 교과목의 구성

영역	교과목명	학점	추천 이수학기	비고
대학 인재상 관련 교과목	대학생활세미나	1	1-1	
	인성함양세미나	1	1-2	
	경력세미나	0	학과별 지정학기	0학점이나, 필히 수강신청 – 이수 하여야 함
	취업세미나	0		
의사소통 및 표현력	사고와표현	2		
외국어 분야	학과지정 2개 과목	4		
인간이해	인간과사회	3		사이버강좌
사회봉사	재능나눔봉사	3		
융합능력	창의융합	3		사이버강좌
계		17		

• 학과별지정 교양필수 외국어 및 사회봉사 교과목

대 학	학 과	외국어 필수지정 (2개 과목 이수)	사회봉사 필수지정	균형교양 이수영역		
인문사회 대학	영어영문학	영어, TOEIC	재능나눔봉사	사회	자연	예체능
	일본어학	영어, 영어회화	재능나눔봉사	사회	자연	예체능
	유아교육학	영어, 영어회화	재능나눔봉사	인문	자연	예체능
	사회복지학	영어, 영어회화	재능나눔봉사	인문	자연	예체능
	경찰학	영어, TOEIC	재능나눔봉사	인문	자연	예체능
	법학	영어, 영어회화	재능나눔봉사	인문	자연	예체능
	행정학	영어회화, 영어	재능나눔봉사	인문	자연	예체능
	신문방송학	영어, 영어회화	재능나눔봉사	인문	자연	예체능
	상담심리학	영어, 영어회화	재능나눔봉사	인문	자연	예체능
	소방행정학	영어화화, 영어	**지역사회봉사**	인문	자연	예체능
경영대학	경영학	영어, 영어회화	재능나눔봉사	인문	자연	예체능
	무역경제학	영어, 영어회화	재능나눔봉사	인문	자연	예체능
	관광경영학	영어회화, 중국어	재능나눔봉사	인문	자연	예체능
	호텔경영학	영어회화, 중국어	재능나눔봉사	인문	자연	예체능
	항공서비스학	영어회화, 중국어	재능나눔봉사	인문	자연	예체능
	국제학부 한국어학	영어, 영어회화	재능나눔봉사	사회	자연	예체능
	국제학부(중국어학)	중국어, 영어회화	재능나눔봉사	사회	자연	예체능
	문화산업경영학	영어, 영어회화	재능나눔봉사	인문	자연	예체능
보건과학 대학	조리과학	영어, 영어회화	재능나눔봉사	인문	사회	예체능
	식품영양학	영어회화, TOEIC	재능나눔봉사	인문	사회	예체능
	한약재산업학	영어회화, TOEIC	재능나눔봉사	인문	사회	예체능
	스포츠레저학	영어, 영어회화	재능나눔봉사	인문	사회	자연
	골프산업학	영어, 영어회화	재능나눔봉사	인문	사회	자연
	축구학	영어, 영어회화	재능나눔봉사	인문	사회	자연
	태권도경호학	영어, 영어회화	재능나눔봉사	인문	사회	자연
	간호학	영어회화, TOEIC	재능나눔봉사	인문	사회	예체능
	물리치료학	영어회화, TOEIC	재능나눔봉사	인문	사회	예체능
	작업치료학	영어회화, TOEIC	재능나눔봉사	인문	사회	예체능
	언어치료학	영어회화, TOEIC	재능나눔봉사	인문	사회	예체능
	치위생학	영어회화, TOEIC	재능나눔봉사	인문	사회	예체능
	응급구조학	영어회화, TOEIC	재능나눔봉사	인문	사회	예체능
공과대학	조경학	영어, 영어회화	재능나눔봉사	인문	사회	예체능
	건축학	영어화화, 영어	**지역사회봉사**	인문	사회	예체능
	토목환경공학	영어, TOEIC	**지역사회봉사**	인문	사회	예체능
	전기공학	영어, 영어회화	재능나눔봉사	인문	사회	예체능
	전자공학	영어, 영어회화	재능나눔봉사	인문	사회	예체능
	이동통신공학	영어, 영어회화	재능나눔봉사	인문	사회	예체능
	컴퓨터공학	영어, 영어회화	재능나눔봉사	인문	사회	예체능
	정보통신공학	영어, 영어회화	재능나눔봉사	인문	사회	예체능
	인터넷콘텐츠학	영어, 영어회화	재능나눔봉사	인문	사회	예체능
예술대학	의상디자인학	영어회화, 중국어회화	재능나눔봉사	인문	사회	자연
	미술학	영어회화, 중국어회화	재능나눔봉사	인문	사회	자연
	산업디자인학	영어회화, 중국어회화	재능나눔봉사	인문	사회	자연
	뷰티미용학	영어회화, 중국어회화	재능나눔봉사	인문	사회	자연
	미디어영상공연학	영어회화, 중국어회화	재능나눔봉사	인문	사회	자연

15 2014학년도 입학생 졸업학점 구성표

• 대학 영역별 졸업 최소 이수학점 구성표(2014학년도)

대 학	학과(부)	교양영역			전공영역			자유선택 (교직, 타 학과 전공, 교양 과목 등)	졸업 이수 학점
		교양 필수	교양 선택	소계	전공 필수	전공 선택	소계		
인문 사회 대학	영어영문학과	11	12	23	15	54	69	38	130
	일본어학과	11	12	23		69	69	38	130
	유아교육학과	11	12	23		69	69	48	**140**
	사회복지학과	9	12	21	15	54	69	40	130
	경찰학과	11	12	23		69	69	38	130
	법학과	9	12	21	9	60	69	40	130
	행정학과	9	12	21		69	69	40	130
	신문방송학과	9	12	21	15	54	69	40	130
	상담학과	11	12	23	15	54	69	38	130
	소방행정학과	11	12	23		69	69	38	130
경영 대학	경영학과	9	12	21		60	60	49	130
	무역경제학과	11	12	23		60	60	47	130
	관광경영학과	9	12	21		60	60	49	130
	호텔경영학과	9	12	21		60	60	49	130
	항공서비스학과	11	12	23	12	48	60	47	130
	국제학부 한국어학	11	12	23		60	60	47	130
	국제학부 국제비지니스학	9	12	21		60	60	49	130
	국제학부(중국어학과)	9	12	21	15	45	60	49	130
	문화산업경영학과	11	12	23		60	60	47	130
보건 과학 대학	조리과학과	9	12	21	15	45	60	49	130
	식품영양학과	11	12	23	15	45	60	47	130
	한약재산업학과	9	12	21		60	60	49	130
	스포츠레저학과	11	12	23		60	60	47	130
	골프산업학과	9	12	21	15	45	60	49	130
	축구학과	9	12	21	15	45	60	49	130
	태권도경호학과	9	12	21	15	45	60	49	130
	간호학과	9	12	21		60	60	59	**140**
	물리치료학과	11	12	23		60	60	47	130
	작업치료학과	11	12	23	15	45	60	47	130
	언어치료학과	11	12	23	15	45	60	47	130
	치위생학과	11	12	23		60	60	47	130
	응급구조학과	11	12	23		60	60	47	130

• 대학 영역별 졸업 최소 이수학점표(2014학년도)

대 학	학과(부)	교양영역			전공영역			자유선택 (교직, 타학과 전공, 교양 과목 등)	졸업 이수 학점
		교양 필수	교양 선택	소계	전공 필수	전공 선택	소계		
공과 대학	조경학과	9	12	21	15	54	69	40	130
	건축학과	11	12	23	12	57	69	38	130
	토목환경공학과	9	12	21		69	69	40	130
	전기공학과	11	12	23		69	69	38	130
	전자공학과	11	12	23		69	69	38	130
	이동통신공학과	11	12	23	3	66	69	38	130
	컴퓨터공학과	11	12	23		69	69	38	130
	정보통신공학과	11	12	23	12	57	69	38	130
	인터넷콘텐츠학과	9	12	21		69	69	40	130
예술 대학	의상디자인학과	9	12	21		60	60	49	130
	미술학과	9	12	21	15	45	60	49	130
	산업디자인학과	9	12	21		60	60	49	130
	뷰티미용학과	9	12	21		60	60	49	130
	미디어영상공연학과	9	12	21		60	60	49	130

가. 졸업이수학점 : 총 130학점(유아교육학과, 간호학과는 140학점)

나. 2014학년도 입학생의 학과별 교양필수 교과목을 반드시 이수하여야 함

※ 2014~2012학년도 입학생 학과별 교양필수 교과목 참조

다. 자유선택학점은 해당학과 전공과목 또는 교직, 타 학과 교양, 전공과목을 선택(수강신청)하여 이수토록 함.

라. 교직 또는 복수전공 이수예정자는 자유선택학점에 우선하여 교직이나 복수전공 학점을 취득하여야 함.

마. 복수전공자의 졸업학점 이수 : 학칙 제25조 및 복수전공이수규정 제6조에 따른다.

단, 교직복수전공자의 경우에는 **주 전공과목 50학점 이상**(기본이수과목 7과목 이상, 교과교육영역 3과목 포함), **복수전공 과목 50학점 이상**(기본이수과목 7과목 이상, 교과교육영역 3과목 포함) 이수하여야 하며 필요한 경우 해당학과에서 요구하는 실습과목의 학점도 취득하여야 함.

16 2013~2012학년도 입학생 졸업학점 구성표

• 대학 영역별 졸업 최소 이수학점 구성표(2013~2012학년도)

대 학	학과(부)	교양영역			전공영역			자유선택 (교직, 타학과 전공, 교양 과목 등)	졸업 이수 학점
		교양 필수	교양 선택	소계	전공 필수	전공 선택	소계		
인문 사회 대학	영어영문학과	11	9	20	15	54	69	41	130
	일본어학과	11	9	20		69	69	41	130
	유아교육학과	11	9	20		69	69	51	**140**
	사회복지학과	9	12	21	15	54	69	40	130
	경찰학과	11	9	20		69	69	41	130
	법학과	9	12	21	9	60	69	40	130
	행정학과	9	12	21		69	69	40	130
	신문방송학과	9	12	21	15	54	69	40	130
	상담학과	11	9	20	15	54	69	41	130
	소방학과	11	9	20		69	69	41	130
경영 대학	경영학과	9	12	21		60	60	49	130
	무역학과	11	9	20		60	60	50	130
	경제학과	11	9	20		60	60	50	130
	관광경영학과	9	12	21		60	60	49	130
	호텔경영학과	9	12	21		60	60	49	130
	항공서비스학과	11	9	20	12	48	60	50	130
	국제학부 한국어학	11	9	20		60	60	50	130
	국제학부 국제비지니스학	9	12	21		60	60	49	130
	국제학부(중국어학과)	9	12	21	15	45	60	49	130
	문화산업경영학과	11	9	20		60	60	50	130
보건 과학 대학	조리과학과	9	12	21	15	45	60	49	130
	식품영양학과	11	9	20	15	45	60	50	130
	한약재산업학과	9	12	21		60	60	49	130
	스포츠레저학과	11	9	20		60	60	50	130
	골프산업학과	9	12	21	15	45	60	49	130
	축구학과	9	12	21	15	45	60	49	130
	태권도경호학과	9	12	21	15	45	60	49	130
	간호학과	9	12	21		60	60	59	**140**
	물리치료학과	11	9	20		60	60	50	130
	작업치료학과	11	9	20	15	45	60	50	130
	언어치료학과	11	9	20	15	45	60	50	130
	치위생학과	11	9	20		60	60	50	130
	응급구조학과	11	9	20		60	60	50	130

• 대학 영역별 졸업 최소 이수학점 구성표(2013~2012학년도)

대 학	학과(부)	교양영역			전공영역			자유선택 (교직, 타 학과 전공, 교양 과목 등)	졸업 이수 학점
		교양 필수	교양 선택	소계	전공 필수	전공 선택	소계		
공과대학	조경학과	9	12	21	15	54	69	40	130
	건축학과	11	9	20	12	57	69	41	130
	토목환경공학과	9	12	21		69	69	40	130
	전기공학과	11	9	20		69	69	41	130
	전자광공학과	11	9	20		69	69	41	130
	이동통신공학과	11	9	20	3	66	69	41	130
	컴퓨터공학과	11	9	20		69	69	41	130
	정보통신공학과	11	9	20	12	57	69	41	130
	인터넷콘텐츠학과	9	12	21		69	69	40	130
디자인 예술대학	의상디자인학과	9	12	21		60	60	49	130
	미술학과	9	12	21	15	45	60	49	130
	산업디자인학과	9	12	21		60	60	49	130
	뷰티미용학과	9	12	21		60	60	49	130
	미디어영상공연학과	9	12	21		60	60	49	130

가. 졸업이수학점 : 총 130학점(유아교육학과, 간호학과는 140학점)

나. 2013~2012학년도 입학생은 학과별로 지정된 교양과목을 반드시 이수하여야 함

※ 2014~2012학년도 입학생 학과별 교양필수 교과목 참조

다. 자유선택학점은 해당학과 전공과목 또는 교직, 타 학과 교양, 전공과목을 선택(수강신청)하여 이수토록 함.

라. 교직 또는 복수전공 이수예정자는 자유선택학점에 우선하여 교직이나 복수전공 학점을 취득하여야 함.

마. 복수전공자의 졸업학점 이수 : 학칙 제25조 및 복수전공이수규정 제6조에 따른다.

단, 교직복수전공자의 경우에는 **주 전공과목 50학점 이상**(기본이수과목 7과목 이상, 교과교육영역 3과목 포함), **복수전공 과목 50학점 이상**(기본이수과목 7과목 이상, 교과교육영역 3과목 포함) 이수하여야 하며 필요한 경우 해당학과에서 요구하는 실습과목의 학점도 취득하여야 함.

17 2014~2012학년도 입학생 학과별 교양필수 교과목

※ 2012학년도 이후 입학생은 학과별로 지정된 교양필수 교과목을 반드시 이수하여야 함.

1. 교양세미나(각1학점)

구 분	1학년 1학기	1학년 2학기	2학년 1학기	3학년 2학기
과 목	대학생활세미나	인성함양세미나	경력개발세미나	취업지도세미나

2. 학과별 교양필수 교과목

대 학	학 과	필수지정(3학점)	필수지정(각2학점)_)	비고
인문사회대학	영어영문학	변화하는세상읽기	영어, TOEIC	
	일본어학	변화하는세상읽기	영어, 영어회화	
	유아교육학	아름다운세상만들기	영어, 영어회화	
	사회복지학	재능나눔봉사	영어	
	경찰학	아름다운세상만들기	영어, TOEIC	
	법학	변화하는세상읽기	TOEIC	
	행정학	변화하는세상읽기	영어회화	
	신문방송학	아름다운세상만들기	영어회화	
	상담심리학	아름다운세상만들기	영어, 영어회화	
	소방행정학	아름다운세상만들기	영어회화, TOEIC	
경영대학	경영학	아름다운세상만들기	영어	
	무역경제학	아름다운세상만들기	영어, TOEIC	
	관광경영학	재능나눔봉사	TOEIC	
	호텔경영학	변화하는세상읽기	영어회화	
	항공서비스학	변화하는세상읽기	일본어, 중국어	
	한국어학	재능나눔봉사	영어, 영어회화	
	국제비지니스학	아름다운세상만들기	영어	
	국제학부(중국어학)	재능나눔봉사	영어회화	
	문화산업경영학	재능나눔봉사	영어, 영어회화	
보건과학대학	조리과학	변화하는세상읽기	영어회화	
	식품영양학	재능나눔봉사	영어회화, TOEIC	
	한약재산업학	변화하는세상읽기	TOEIC	
	스포츠레저학	재능나눔봉사	영어, 영어회화	
	골프산업학	변화하는세상읽기	영어	
	축구학	변화하는세상읽기	영어	
	태권도경호학	변화하는세상읽기	영어	
	간호학	재능나눔봉사	TOEIC	
	물리치료학	재능나눔봉사	영어회화, TOEIC	
	작업치료학	재능나눔봉사	영어회화, TOEIC	
	언어치료학	재능나눔봉사	영어회화, TOEIC	
	치위생학	재능나눔봉사	영어회화, TOEIC	
	응급구조학	재능나눔봉사	영어회화, TOEIC	
공과대학	조경학	변화하는세상읽기	영어회화	
	건축학	변화하는세상읽기	영어, 영어회화	
	토목환경공학	변화하는세상읽기	영어	
	전기공학	변화하는세상읽기	영어, 영어회화	
	전자공학	변화하는세상읽기	영어, 영어회화	
	이동통신공학	변화하는세상읽기	영어, 영어회화	
	컴퓨터공학	변화하는세상읽기	영어, 영어회화	
	정보통신공학	변화하는세상읽기	영어, 영어회화	
	인터넷콘텐츠학	아름다운세상만들기	영어	
예술대학	의상디자인학	재능나눔봉사	중국어회화	
	미술학	변화하는세상읽기	영어	
	산업디자인학	변화하는세상읽기	TOEIC	
	뷰티미용학	재능나눔봉사	영어회화	
	미디어영상공연학	변화하는세상읽기	영어	

※ 2015-1학기부터 기존 [아름다운세상만들기] → [인간과사회]로 변경
[변화하는세상읽기] → [창의융합]으로 변경되어 사이버강좌로 운영되므로
3. 사이버강좌 수강 안내(시간표 책자)를 참조하시기 바랍니다.

18 2011학년도 입학생 졸업학점 구성표

• 대학 영역별 졸업 최소 이수학점 구성표(2011학년도)

구 분			인문사회대학		경영대학	보건과학대학		공과대학	디자인예술대학	
			일반	유아교육학과		일반	간호학과	일반학과(공학비인증)	일반	다매체공연영상학과
교양	필수	교양세미나 Ⅰ. Ⅱ	2	2	2	2	2	2	2	2
		영 어	3	3	3	3	3	3	3	3
		영 어 회 화	3	3	3	3	3	3	3	3
		멀티미디어이해	0	0	0	0	0	0	0	3
		정보사회와컴퓨터 or 컴퓨터활용능력 or 컴퓨터활용실습	3	3	3	3	3	3	3	3
		소 계	11	11	11	11	11	11	11	14
	선택		12	12	12	12	12	12	12	12
전 공			60	60	60	60	60	60	60	60
자유선택 (전공, 복수전공, 교양선택, 교직과목 등)			47	**57**	47	47	**57**	47	47	44
졸업 이수 학점			130	**140**	130	130	**140**	130	130	130

가. 정보사회와컴퓨터(교양필수)는 인터넷 사이버 강의로 진행함.

나. **졸업이수학점 : 총130학점(유아교육학과, 간호학과는 140학점)**

다. **자유선택학점은 해당학과 전공과목 또는 교직, 타 학과 교양, 전공과목을 선택(수강신청)하여 이수토록 함.**

라. 복수전공자의 졸업학점 이수 : 학칙 제25조 및 복수전공이수규정 제6조에 따른다.
단, 교직복수전공자의 경우에는 주전공과목 50학점 이상(기본이수과목 7과목 이상, 교과교육영역 3과목 포함), 복수전공과목 50학점 이상(기본이수과목 7과목 이상, 교과교육영역 3과목 포함) 이수하여야 하며 필요한 경우 해당학과에서 요구하는 실습과목의 학점도 취득하여야 함.

19 교직과정 설치학과 및 교과목 구성표

1. 교직설치학과 현황 (2022학년도 입학생 기준)

구 분	사회경영대학	보건과학대학	문화예술체육대학
학과명	유아교육학과	외식조리학과 간호학과	패션디자인학과 산업디자인학과 미디어영상공연학과 뷰티미용학과

2. 교직과목 취득 구성표

구 분	과 목	이 수 학 점			개설학기		비 고
		2학년	3학년	4학년	1학기	2학기	
교직이론 영역 (이수구분: 교직)	**교육학개론**	2			O	O	-2009~2012입학생 : 7과목이상 -2013입학생부터 : 6과목이상 (교육학개론, 교육심리는 필수로 이수하여야 함.)
	교육심리	2			O	O	
	교육철학및교육사		2			O	
	교육방법및교육공학		2			O	
	교육사회			2	O		
	교육과정		2		O		
	교육평가			2	O		
교과교육 영역 (이수구분: 전공)	교과교육론		3		O		-간호학과(보건교사)제외 -2009입학생부터 : 3과목필수
	교과논리및논술		3			O	
	교과교재연구및지도법			3	O		
교직소양 (이수구분: 교직)	교직실무			2	O		2009~2012입학생 : 교직실무, 특수교육학개론 2013입학생부터 : 3과목필수
	특수교육학개론		2		O		
	학교폭력예방및학생의이해			2		O	
교육실습 (이수구분: 교직)	학교현장실습			2	O		2009입학생부터 : 2과목필수
	교육봉사활동		2		O	O	

▶교직과정 이수예정자는 졸업 시까지 이수영역별로 졸업학점을 모두 취득하고, 상기과목을 반드시 이수하여야 함.

▶2009학년도 입학생(2011학년도 편입생)부터는 **전공 50학점 이상(기본이수과목 7과목 이상, 교과교육영역 3과목 포함), 교직과목 11과목 이상을 취득**하여야 함.

▶2009학년도 입학생(2011학년도 편입생)부터는 **교과교육영역**의 이수구분을 **전공**으로 이수하여야 함.

▶2013학년도 입학생부터는 **전공 50학점 이상(기본이수과목 7과목 이상, 교과교육영역 3과목 포함), 교직과목 11과목 이상을 취득하여야 함.**

▶**교직 적성 및 인성검사 적격판정을 2회 이상 취득하여야 함.**

▶**"응급처치 및 심폐소생술" 실습을 2회 이상 이수하여야 함.**

▶**"성인지교육"을 연 1회 의무이수 및 졸업시 까지 총 2회 이상 이수하여야 함.**

3. 2022-2학기 교과교육영역 개설 과목 및 운영 현황

교과목명	시간표	수강학과	강의실
영어교과논리및논술 조리교과논리및논술	화 10~12 금 10~12	영어영문학과, 외식조리학과	6503
디자인교과논리및논술 미술교과논리및논술 미용교과논리및논술 의상교과논리및논술 연극영화교과논리및논술	금 01~06	패션디자인학과, 미술학과 산업디자인학과, 뷰티미용학과 미디어영상공연학과	1126

▶ 교과교육영역의 과목은 학과 전공별로 개설하고 합반하여 통합강좌로 운영함.

20 취업 교양강좌 안내

1. 취업강좌 안내

가. 내용 : 진로개발센터에서는 학생들의 취업역량 강화를 위하여 취업교과목을 다음과 같이 학제화 하였습니다. 취업에 도움이 되는 교과목이오니 수강신청 하시기 바랍니다.

나. 문의 : 진로개발센터[상지관(3호관)1층, ☎ 940-5154]

2. 취업 과목 구성표

교과목명	수강대상 학년	구분/학점	수업시간	장 소	수강신청 대상자
실무중심 직무코칭	3~4학년 (제한 없음)	교양선택 3학점 (P/NP)	이수자 인정	지정장소	▪KT&G 상상Univ. 클래스 5과정 이상 이수자 (50시간 이상) ▪빛가람 학점과정 이수자 (자체 선발 인원에 한함) ▪재학생 직무체험 이수자
	3~4학년 (제한 없음)			지정장소	▪K-Digtal Training (디지털 신기술 실무인재 양성훈련)

▶ 주의사항 : 학교 집합(강의실수업) 강좌가 아닌 교외 교육과정 프로그램 참여 후 이수증(수료증) 제출로 학점 부여를 하는 강좌이며, 정해진 과정을 이수한 해당 학생을 위한 교양강좌입니다.
(수강신청 문의 - 진로개발센터: 940-5154)

2022학년도 2학기
강의시간표

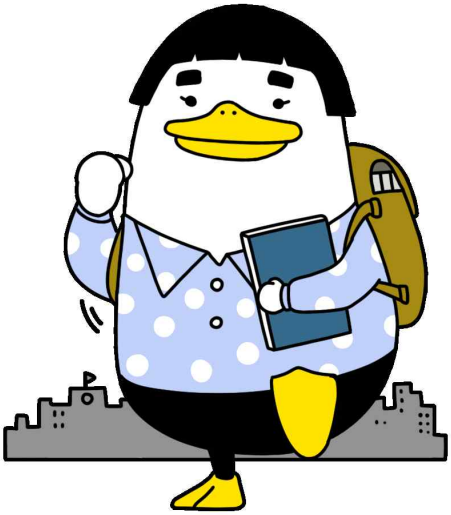

공 통 교 양

교 양 필 수

기초융합교양

<공통교양 시간표>

학년	구분	과목코드	분반	과 목 명	이중언어구분	인증	학점	시수	이론	실습	담당교수	강 의 시 간
0	교필	100663	01	AI융합캡스톤			2	2	2		백란	사이버강좌(본교)
0	교필	100749	01	삶과리터러시			2	2	2		박정환	사이버강좌(본교)
0	교필	100564	01	인간과사회			2	2	2		이문영	사이버강좌(본교)
0	교필	100565	01	창의융합			3	3	3		백란	사이버강좌(본교)
0	교선	100774	01	4차산업과비지니스창업			3	3	3		안영철	금01,02,03,04,05,06(4607-2)
0	교선	141434	01	4차산업혁명과미래기술			3	3	3		백으뜸	수01,02,03,04,05,06(8623)
0	교선	100801	01	4차산업혁명시대의복지			3	3	3		임영선	수01,02,03,04,05,06(6312)
0	교선	100787	01	AI로보는한국사			3	3	1	2	김승재,	사이버강좌(본교)
0	교선	100826	01	AI시대의개인정보관리			3	3	3		박현아	수01,02,03,04,05,06(8519)
0	교선	141546	01	AI프로그래밍응용			3	3	2	1	정유정	수11,12,13,14,15,16(8005-1)
0	교선	111163	01	Global English 1			2	2	2		-	월07,08(5405) 목07,08(5405)
0	교선	111163	02	Global English 1			2	2	2		-	월11,12,13,14(6505)
0	교선	111163	03	Global English 1			2	2	2		-	화02,03(6505) 금02,03(6505)
0	교선	111163	04	Global English 1			2	2	2		-	화04,05(5405) 금04,05(5405)
0	교선	111163	05	Global English 1			2	2	2		-	금09,10,11,12(6505)
0	교선	111163	06	Global English 1			2	2	2		-	금13,14,15,16(5405)
0	교선	111164	01	Global English 2			2	2	2		-	월02,03(6505) 목02,03(6505)
0	교선	111164	02	Global English 2			2	2	2		-	화04,05(6505) 금04,05(6505)
0	교선	100833	01	MZ세대가바라는통일교육			3	3	2	1	남지연	수13,14,15,16,17,18(4411)
0	교선	181667	01	교양탁구			3	3		3	박순문	수01,02,03,04,05,06(11B201)
0	교선	120771	01	국가안보론			3	3	3		형병천	수07,08,09,10,11,12(4204)
0	교선	100778	01	국제문화와의사소통			3	3	3		박주경	수07,08,09,10,11,12(4502)
0	교선	100753	01	기업브랜드이야기			3	3	3		김수진	수07,08,09,10,11,12(6106)
0	교선	100696	01	기초우즈벡어			2	2	2		갈라노바	수01,02,03,04(6311)
0	교선	100725	01	남도국악의이해			3	3	3		방윤수	수13,14,15,16,17,18(6311)
0	교선	111169	01	남도문화의이해			3	3	3		이의준	수07,08,09,10,11,12(4211)
0	교선	100681	01	노년기의이해			3	3	3		박인아,	사이버강좌(본교)
0	교선	141485	01	노년기질환의이해및관리			3	3	3		이동률,	사이버강좌(본교)
0	교선	120950	01	다문화사회의이해			3	3	3		김정윤	수01,02,03,04,05,06(6410)
0	교선	100825	01	다시보는한국사			3	3	3		신선혜	수07,08,09,10,11,12(4603)
0	교선	111170	01	대인관계와심리학			3	3	3		차은진	수07,08,09,10,11,12(6409)
0	교선	121222	01	대학생실용금융			3	3	3		조병수	수01,02,03,04,05,06(4110)
0	교선	100578	01	대학생활길라잡이			1	1		1	장윤경	
0	교선	100671	01	대학영어			2	2	2		강현주	사이버강좌(YBM)
0	교선	100579	01	동기촉진진로상담			1	1		1	김미례	
0	교선	100824	01	동아시아교류의역사			3	3	3		-	수01,02,03,04,05,06(6505)
0	교선	100706	01	디지털리터러시의이해			3	3	3		김신정,	수13,14,15,16,17,18(4110)
0	교선	100827	01	디지털지구에서학습하기			3	3	3		이성아	수13,14,15,16,17,18(5403)
0	교선	100754	01	랜선여행떠나기			3	3	3		김수진	수13,14,15,16,17,18(6106)
0	교선	120584	01	리더십			3	3	3		정재정	수01,02,03,04,05,06(4403)
0	교선	100831	01	마음힐링			2	2	2		사이버교	사이버강좌(지역대학연합)
0	교선	100829	01	모두에게필요한공중보건			2	2	2		장윤경,	사이버강좌(본교)
0	교선	100632	01	미국탐방시리즈			3	3	3		사이버교	사이버강좌(RUCK)
0	교선	111193	01	미디어한국어			3	3	3		갈라노바	[유학생]화10,11,12(10008) 금10,11,12(10008)
0	교선	111193	02	미디어한국어	이중언어과정		3	3	3		왕록명	화01,02,03(9207) 금01,02,03(9207)
0	교선	111193	03	미디어한국어	이중언어과정		3	3	3		왕록명	월04,05,06(9205) 목04,05,06(9205)
0	교선	181492	01	미술치료매체소개			3	3	3		사이버교	사이버강좌(RUCK)
0	교선	100675	01	반려동물과웰빙			3	3	3		이승휘	수13,14,15,16,17,18(5405)
0	교선	100807	01	북한사회문화의이해와통			2	2	2		김정규,	사이버강좌(본교)
0	교선	100228	01	북한학			3	3	3		정재정	수07,08,09,10,11,12(4403)
0	교선	130929	01	비즈니스한국어	이중언어과정		3	3	3		왕록명	화04,05,06(9207) 금04,05,06(9207)
0	교선	130929	02	비즈니스한국어	이중언어과정		3	3	3		왕록명	월11,12,13(9207) 목11,12,13(9207)
0	교선	100786	01	비지니스모델과사업계획			3	3	2	1	박소이	수13,14,15,16,17,18(4610)
0	교선	180993	01	사진커뮤니케이션			3	3	1	2	강경숙	수07,08,09,10,11,12(6303)
0	교선	100775	01	사회복지의이해			3	3	3		최영애	수01,02,03,04,05,06(5405)
0	교선	100722	01	사회적기업과복지			3	3	3		이정규	수07,08,09,10,11,12(5507)
0	교선	121147	01	삶과복지산책			3	3	3		-	수13,14,15,16,17,18(4204)
0	교선	141322	01	생명과학의이해			3	3	3		고선근	수07,08,09,10,11,12(2410)
0	교선	100654	01	생태계와환경			3	3	3		-	수01,02,03,04,05,06(6409)
0	교선	100590	01	생활속의법			3	3	3		최성식	수01,02,03,04,05,06(6203)
0	교선	100174	01	서양문화사			3	3	3		이석남	수07,08,09,10,11,12(6504)
0	교선	100813	01	서양미술사와미술감상			3	3	3		이정룡	수01,02,03,04,05,06(6303)
0	교선	100784	01	세계의발명과특허			3	3	3		박소이	수07,08,09,10,11,12(4610)
0	교선	100823	01	소셜미디어와한국어			3	3	3		한승규	수07,08,09,10,11,12(5107)
0	교선	100785	01	소자본창업과자금조달			3	3	3		박소이	수01,02,03,04,05,06(4610)
0	교선	100606	01	소통과협업			3	3	2	1	차은진	수13,14,15,16,17,18(6409)
0	교선	100828	01	수학으로푸는블록체인			3	3	2	1	백란	사이버강좌(본교)
0	교선	100776	01	수학으로푸는자율주행AI			3	3	3		이은경,	사이버강좌(본교)
0	교선	100674	01	쉽게배우는일반물리			3	3	3		김철호	사이버강좌(본교)
0	교선	121063	01	스피치와토론			3	3	3		김덕모	수13,14,15,16,17,18(1223)
0	교선	100761	01	실무중심직무코칭			3	3		3	김은아	
0	교선	100724	01	실용음악이야기			3	3	3		이수영	수13,14,15,16,17,18(4203)
0	교선	100724	02	실용음악이야기			3	3	3		조정희	수07,08,09,10,11,12(5405)
0	교선	111206	01	심리학1			2	2	2		남지연	월03,04,05,06(2101)
0	교선	111206	02	심리학1			2	2	2		남지연	월11,12,13,14(2101)
0	교선	111206	03	심리학1			2	2	2		남지연	목03,04,05,06(2101)

0	교선	111206	04	심리학1			2	2	2		남지연	목11,12,13,14(2101)
0	교선	121334	01	안전및조직관리사례연구			3	3	2	1	학군단장	월14,15,16,17,18,19(16305)
0	교선	100777	01	알기쉬운채권의이해			3	3	3		이윤선	수01,02,03,04,05,06(5403)
0	교선	111179	01	알기쉬운철학이야기			3	3	3		-	수01,02,03,04,05,06(6106)
0	교선	100596	01	알기쉬운코딩			3	3	1	2	문희정	사이버강좌(YBM)
0	교선	100821	01	엑셀로해결하는확률통계			3	3	2	1	강은주	수13,14,15,16,17,18(8613)
0	교선	100651	01	여대생커리어디자인			3	3	3		이희승	화10,11,12(4404) 금10,11,12(4404)
0	교선	120597	01	여성과법률			3	3	3		김영옥	수01,02,03,04,05,06(4204)
0	교선	100808	01	여성젠더학개론			2	2	2		남지연	수07,08,09,10(4411)
0	교선	100815	01	여행지리			3	3	3		김종일	수07,08,09,10,11,12(6508)
0	교선	100747	01	역사속행정이야기			3	3	3		나종훈	수13,14,15,16,17,18(6303)
0	교선	100582	01	연애의기술			3	3	3		임수진	사이버강좌(본교)
0	교선	110264	01	영어			2	2	2		김미령	월04,05(6505) 목04,05(6505)
0	교선	110264	02	영어			2	2	2		-	금09,10,11,12(5405)
0	교선	110264	03	영어			2	2	2		김미령	화11,12(6504) 금11,12(6504)
0	교선	110265	01	영어회화			2	2	2		박주경	월02,03(6204-1) 목02,03(6204-1)
0	교선	110265	02	영어회화			2	2	2		Mathieu	화11,12(4607-2) 금11,12(4607-2)
0	교선	111208	01	영화로보는세계시민의이			3	3	3		심연수	수01,02,03,04,05,06(4107)
0	교선	111207	01	영화로보는인간과삶			3	3	3		박정환	수13,14,15,16,17,18(5402)
0	교선	121294	01	영화로이해하는사회복지			3	3	3		김선녀	수13,14,15,16,17,18(6504)
0	교선	100782	01	온라인창업실무			3	3	1	2	이정탁	수07,08,09,10,11,12(4404)
0	교선	100603	01	외식창업실습			3	3	3		이정탁	수13,14,15,16,17,18(4404)
0	교선	180612	01	운동과건강생활			3	3	1	2	강희엽	수13,14,15,16,17,18(11204)
0	교선	100723	01	운동과건강플러스			3	3	3		조현영	수13,14,15,16,17,18(6203)
0	교선	181493	01	운동과웰빙			3	3	3		사이버교	사이버강좌(RUCK)
0	교선	141474	01	원예치료			3	3	2	1	지성한	수01,02,03,04,05,06(7001-1)
0	교선	100704	01	웹툰애니메이션으로보는			3	3	3		백종성	사이버강좌(본교)
0	교선	100832	01	유럽음악기행			3	3	3		사이버교	사이버강좌(지역대학연합)
0	교선	111248	01	유학생을위한발표와토론			3	3	3		김선옥	[유학생]월13,14,15(1506) 금13,14,15(1506)
0	교선	111251	01	유학생을위한한국어강독			3	3	3		왕록명	[유학생]월16,17,18(1506) 목16,17,18(1506)
0	교선	111249	01	유학생을위한한국어작문			3	3	3		김선옥	[유학생]화01,02,03(1506) 금01,02,03(1506)
0	교선	111250	01	유학생을위한한국어작문			3	3	3		손경애	[유학생]화04,05,06(1506) 금04,05,06(1506)
0	교선	121332	01	음악과심리			3	3	2	1	남지연	수01,02,03,04,05,06(6308)
0	교선	100670	01	응용토익			2	2	2		강현주	사이버강좌(YBM)
0	교선	100790	01	이민정책론			3	3	3		설선미	수13,14,15,16,17,18(6306)
0	교선	111214	01	이야기로배우는역사와철			3	3	3		박정환	수01,02,03,04,05,06(5402)
0	교선	100710	01	이야기문학과문화콘텐츠			3	3	3		김신정	수01,02,03,04,05,06(5507)
0	교선	100727	01	인물로보는호남의문학			3	3	3		-	수01,02,03,04,05,06(6304)
0	교선	140958	01	인체의신비			3	3	3		임동옥	수01,02,03,04,05,06(4602)
0	교선	110389	01	일본문화와사회			3	3	3		박순애	수01,02,03,04,05,06(6306)
0	교선	111156	01	일본어입문			3	3	3		-	수07,08,09,10,11,12(6304)
0	교선	111138	01	일본역사의이해			3	3	3		박순애	수13,14,15,16,17,18(6404)
0	교선	121157	01	일본테마여행			3	3	3		-	수13,14,15,16,17,18(6304)
0	교선	121267	01	자기개발과진로			3	3	3		김정대	수01,02,03,04,05,06(4211)
0	교선	121171	01	자기개발과창업			3	3	3		안영철	목13,14,15,16,17,18(4607-2)
0	교선	120611	01	전쟁사			3	3	3		황인권	수13,14,15,16,17,18(4602)
0	교선	120611	02	전쟁사			3	3	3		안상윤	수01,02,03,04,05,06(11306-2)
0	교선	111246	01	정의란무엇인가?			3	3	3		심연수	수13,14,15,16,17,18(4107)
0	교선	121335	01	조직리더십사례연구			3	3	2	1	학군단장	수01,02,03,04,05,06(16305)
0	교선	110270	01	중국어			2	2	2		예웨이	수01,02,03,04(4304)
0	교선	110270	02	중국어			2	2	2		장명	수09,10,11,12(4304)
0	교선	110940	01	중국어회화			2	2	2		왕루	수01,02,03,04(4607-2)
0	교선	110940	02	중국어회화			2	2	2		왕루	수09,10,11,12(4607-2)
0	교선	111244	01	중국영화작품감상			3	3	3		장명	수13,14,15,16,17,18(4607-2)
0	교선	100809	01	중국을이해하는10개의키			3	3	3		박상령	수07,08,09,10,11,12(6312)
0	교선	100803	01	중동아프리카역사의이해			3	3	3		류광철	수07,08,09,10,11,12(6204-1)
0	교선	100714	01	중앙아시아의이해			3	3	3		갈라노바	수13,14,15,16,17,18(10008)
0	교선	100783	01	진로취업트랜드			3	3	3		박소이,	사이버강좌(본교)
0	교선	141297	01	질병과건강관리			3	3	3		이문영	사이버강좌(본교)
0	교선	100477	01	차와와인			3	3	3		조미자	수13,14,15,16,17,18(5107)
0	교선	100781	01	창업과빅데이터상권분석			3	3	1	2	이정탁	수01,02,03,04,05,06(4404)
0	교선	130846	01	창업마케팅			3	3	3		이정탁	화04,05,06(5503) 금04,05,06(5503)
0	교선	100718	01	창업실습			3	3		3	김성수	
0	교선	100717	01	창업현장실습			9	9		9	김성수	
0	교선	121059	01	철학콘서트			3	3	3		심연수	수07,08,09,10,11,12(4107)
0	교선	100745	01	청년과정치			3	3	3		김익주	수01,02,03,04,05,06(4203)
0	교선	100684	01	청소년기의이해			3	3	3		정선진	수01,02,03,04,05,06(6508)
0	교선	100788	01	초급일본어회화			3	3	2	1	가다레이	수07,08,09,10,11,12(6410)
0	교선	100812	01	초급일본어회화II			3	3	2	1	가다레이	수13,14,15,16,17,18(6410)
0	교선	100772	01	취업정보분석과실전전략			3	3	2	1	박소이	화10,11,12(5503) 금10,11,12(5503)
0	교선	100595	02	컴퓨터그래픽기초			3	3	1	2	문희정	수01,02,03,04,05,06(8709)
0	교선	181546	01	패션과이미지메이킹			3	3	3		김지연	사이버강좌(본교)
0	교선	100741	01	평화와통일의이해			2	2	2		김유정,	사이버강좌(본교)
0	교선	111123	01	한국근현대사의이해			3	3	3		-	수07,08,09,10,11,12(5403)
0	교선	100822	01	한국문학과문화읽기			3	3	3		김상민	수07,08,09,10,11,12(6308)
0	교선	180875	01	한국문화의이해			3	3	3		신선혜	[유학생]화04,05,06(4603) 금04,05,06(4603)
0	교선	100712	01	한국사속의여성			3	3	3		신선혜	수01,02,03,04,05,06(4603)
0	교선	100800	01	한국사회의다문화현상이			3	3	3		갈라노바	수07,08,09,10,11,12(10008)

0	교선	100661	01	한끼의권리			3	3	3		사이버교	사이버강좌(RUCK)
0	교선	120955	01	행정학길라잡이			3	3	3		사이버교	사이버강좌(RUCK)
0	교선	121044	01	행정학으로풀어가는행복			3	3	3		-	수01,02,03,04,05,06(6204-1)
0	교선	121220	01	현대사회와가정복지			3	3	3		황인숙	수01,02,03,04,05,06(6504)
0	교선	180741	01	현대사회와패션			3	3	3		박신정	수01,02,03,04,05,06(17302)
0	교선	181503	01	현대음악의이해와감상			3	3	2	1	이수영	수07,08,09,10,11,12(4203)
0	교선	100660	01	현대인의삶과복지			3	3	3		김정윤	수07,08,09,10,11,12(6408)
0	교선	181504	01	현대인의예절과인성			3	3	3		조미자	수07,08,09,10,11,12(6405)
0	교선	100680	01	호남의역사와문화			3	3	3		신선혜	수13,14,15,16,17,18(4603)
0	교직	100246	01	교육방법및교육공학			2	2	2		이성아	수05,06,07,08(6503)
0	교직	100243	01	교육심리			2	2	2		박혜숙	수11,12,13,14(6503)
0	교직	100244	01	교육철학및교육사			2	2	2		-	수15,16,17,18(6403)
0	교직	100242	01	교육학개론			2	2	2		유승우	수01,02,03,04(6403)
0	교직	121232	01	학교폭력예방및학생의이			2	2	2		박혜숙	목03,04,05,06(6503)
0	교직	111025	01	교육봉사활동			2	2		2	유승우	화19,20,21,22(6503)

<공통교양(야) 시간표>

학년	구분	과목코드	분반	과 목 명	이중언어구분	인증	학점	시수	이론	실습	담당교수	강 의 시 간
0	교필	100663	61	AI융합캡스톤			2	2	2		-	사이버강좌(본교)
0	교선	100582	61	연애의기술			3	3	3		임수진	사이버강좌(본교)
0	교선	100704	61	웹툰애니메이션으로보는			3	3	3		백종성	사이버강좌(본교)
0	교선	100670	61	응용토익			2	2	2		강현주	사이버강좌(YBM)
0	교선	100783	61	진로취업트랜드			3	3	3		박소이,	사이버강좌(본교)
0	교선	181546	61	패션과이미지메이킹			3	3	3		김지연	사이버강좌(본교)
0	교선	100741	61	평화와통일의이해			2	2	2		김유정,	사이버강좌(본교)
0	교선	121147	61	삶과복지산책			3	3	3		-	수19,20,21,22,23,24(4204)

<지정수강학과 교양 및 교직 시간표>

지정학과	학년	구분	과목코드	분반	과 목 명	이중언어구분	학점	시수	이론	실습	담당교수	강 의 시 간
영어영문	2	교필	100749	06	삶과리더러시		2	2	2		이경	사이버강좌(본교)
영어영문	3	교필	100496	01	재능나눔봉사		3	3	2	1	김미령	수10,11,12,13,14,15(6301)
영어영문	3	교직	110926	01	영어교과논리및논술		3	3	3		박주경	화10,11,12(6503) 금10,11,12(6503)
한국어학	2	교필	100749	07	삶과리더러시		2	2	2		이경	사이버강좌(본교)
한국어학	3	교필	100496	02	재능나눔봉사		3	3	2	1	이경	화04,05,06(6408) 금04,05,06(6408)
유아교육	1	교필	111040	01	사고와표현		3	3	3		안현수	월04,05,06(6409) 목04,05,06(6409)
사회복지	1	교필	111040	02	사고와표현		3	3	3		김신정	화04,05,06(6204-1) 금04,05,06(6204-1)
사회복지	3	교필	100496	03	재능나눔봉사		3	3	2	1	이정규	월04,05,06(6504) 목04,05,06(6504)
경찰행정	2	교필	100749	08	삶과리더러시		2	2	2		이경	사이버강좌(본교)
경찰행정	3	교필	100496	04	재능나눔봉사		3	3	2	1	김정규	월01,02,03,04,05,06(6304)
행정학	2	교필	100749	09	삶과리더러시		2	2	2		이경	사이버강좌(본교)
행정학	3	교필	100496	05	재능나눔봉사		3	3	2	1	전광섭	화13,14,15,16,17,18(6312)
신문방송	1	교필	111040	03	사고와표현		3	3	3		한승규	월04,05,06(6404) 목04,05,06(6404)
신문방송	2	교필	100749	10	삶과리더러시		2	2	2		강현주	사이버강좌(본교)
신문방송	3	교필	100496	06	재능나눔봉사		3	3	2	1	김유미	금11,12,13,14,15,16(6501)
소방행정	2	교필	100749	11	삶과리더러시		2	2	2		강현주	사이버강좌(본교)
소방행정	3	교필	100496	07	재능나눔봉사		3	3	2	1	김용철	화12,13,14,15,16,17(6508)
상담심리	2	교필	100749	12	삶과리더러시		2	2	2		강현주	사이버강좌(본교)
상담심리	3	교필	100496	08	재능나눔봉사		3	3	2	1	김보라	화01,02,03(6405) 금01,02,03(6405)
경영학부	2	교필	100749	13	삶과리더러시		2	2	2		강현주	사이버강좌(본교)
경영학부	3	교필	100496	09	재능나눔봉사		3	3	2	1	양동민	월17,18,19(4610) 목17,18,19(4610)
관광경영	2	교필	100749	14	삶과리더러시		2	2	2		김태영	사이버강좌(본교)
관광경영	3	교필	100496	10	재능나눔봉사		3	3	2	1	정은성	화10,11,12(4110) 금10,11,12(4110)
호텔경영	2	교필	100749	15	삶과리더러시		2	2	2		김태영	사이버강좌(본교)
호텔경영	3	교필	100496	11	재능나눔봉사		3	3	2	1	김진강	화01,02,03(4404) 금01,02,03(4411)
항공서비	2	교필	100749	16	삶과리더러시		2	2	2		김태영	사이버강좌(본교)
항공서비	3	교필	100496	12	재능나눔봉사		3	3	2	1	진경미	수11,12,13,14,15,16(4503)
외식조리	1	교필	111040	04	사고와표현		3	3	3		-	화10,11,12(5603-1) 금10,11,12(5603-1)
외식조리	2	교필	100564	03	인간과사회		2	2	2		임경열	사이버강좌(본교)
외식조리	3	교필	100663	06	AI융합캡스톤		2	2	2		좌현숙	사이버강좌(본교)
외식조리	3	교직	140843	01	조리교과논리및논술		3	3	3		박주경	화10,11,12(6503) 금10,11,12(6503)
식품영양	1	교필	111040	05	사고와표현		3	3	3		한승규	화04,05,06(5403) 금04,05,06(5403)
식품영양	2	교필	130196	06	사회봉사		1	1		1	길진모	금02,03(5404)
식품영양	2	교필	100749	17	삶과리더러시		2	2	2		김태영	사이버강좌(본교)
식품영양	3	교필	100663	07	AI융합캡스톤		2	2	2		좌현숙	사이버강좌(본교)
간호학	1	교필	100663	02	AI융합캡스톤		2	2	2		고대식	사이버강좌(본교)
간호학	1	교필	100663	03	AI융합캡스톤		2	2	2		고대식	사이버강좌(본교)
간호학	1	교필	100663	04	AI융합캡스톤		2	2	2		고대식	사이버강좌(본교)
간호학	1	교필	100663	05	AI융합캡스톤		2	2	2		고대식	사이버강좌(본교)
간호학	1	교필	130196	01	사회봉사		1	1		1	이미림	금03,04(2223)
간호학	1	교필	130196	02	사회봉사		1	1		1	이미림	금05,06(2223)
간호학	1	교필	130196	03	사회봉사		1	1		1	이미림	금09,10(2223)
간호학	1	교필	130196	04	사회봉사		1	1		1	김춘심	금11,12(2223)
간호학	1	교필	100749	02	삶과리더러시		2	2	2		박정환	사이버강좌(본교)
간호학	1	교필	100749	03	삶과리더러시		2	2	2		박정환	사이버강좌(본교)
간호학	1	교필	100749	04	삶과리더러시		2	2	2		박정환	사이버강좌(본교)
간호학	1	교필	100749	05	삶과리더러시		2	2	2		박정환	사이버강좌(본교)
물리치료	1	교필	111040	06	사고와표현		3	3	3		김상민	월11,12,13(2410) 목11,12,13(2410)
물리치료	2	교필	100564	04	인간과사회		2	2	2		임경열	사이버강좌(본교)
물리치료	3	교필	100663	08	AI융합캡스톤		2	2	2		양동민	사이버강좌(본교)
작업치료	1	교필	111040	07	사고와표현		3	3	3		김은성	월11,12,13(2422) 목11,12,13(2422)
작업치료	2	교필	100564	05	인간과사회		2	2	2		백종성	사이버강좌(본교)
작업치료	3	교필	100663	09	AI융합캡스톤		2	2	2		양동민	사이버강좌(본교)
언어치료	1	교필	111040	08	사고와표현		3	3	3		김상민	화04,05,06(2503) 금04,05,06(2503)
언어치료	2	교필	100564	06	인간과사회		2	2	2		백종성	사이버강좌(본교)
언어치료	3	교필	100663	10	AI융합캡스톤		2	2	2		고대식	사이버강좌(본교)
치위생학	1	교필	111040	09	사고와표현		3	3	3		김신정	화10,11,12(1506) 금10,11,12(1506)
치위생학	2	교필	100564	07	인간과사회		2	2	2		백종성	사이버강좌(본교)
치위생학	3	교필	100663	11	AI융합캡스톤		2	2	2		고대식	사이버강좌(본교)
응급구조	1	교필	111040	10	사고와표현		3	3	3		김신정	화13,14,15(1201) 금13,14,15(1201)
응급구조	2	교필	100564	08	인간과사회		2	2	2		배은경	사이버강좌(본교)
응급구조	3	교필	100663	12	AI융합캡스톤		2	2	2		고대식	사이버강좌(본교)
임상병리	1	교필	111040	11	사고와표현		3	3	3		안현수	화04,05,06(7105) 금04,05,06(7105)
임상병리	2	교필	100749	18	삶과리더러시		2	2	2		김신정	사이버강좌(본교)
조경학	1	교필	111040	12	사고와표현		3	3	3		강경주	수01,02,03,04,05,06(8904)
조경학	2	교필	100564	09	인간과사회		2	2	2		박정환	사이버강좌(본교)
조경학	3	교필	100663	13	AI융합캡스톤		2	2	2		백란	사이버강좌(본교)
건축학	1	교필	111040	13	사고와표현		3	3	3		한승규	화10,11,12(8815) 금10,11,12(8815)
건축학	2	교필	100564	10	인간과사회		2	2	2		박정환	사이버강좌(본교)
건축학	3	교필	100663	14	AI융합캡스톤		2	2	2		백란	사이버강좌(본교)
토목환경	1	교필	111040	14	사고와표현		3	3	3		김상민	월01,02,03(8213) 목01,02,03(8213)
토목환경	2	교필	100564	11	인간과사회		2	2	2		박정환	사이버강좌(본교)
전기공학	4	교필	161767	01	4차산업혁명시대미래핵		2	2	2		김석	목03,04,05,06(8424)
전자공학	1	교필	100564	02	인간과사회		2	2	2		박정환	사이버강좌(본교)
컴퓨터공	1	교필	111040	15	사고와표현		3	3	3		한승규	화13,14,15(8513) 금13,14,15(8513)

컴퓨터공	2	교필	100564	12	인간과사회		2	2	2		배은경	사이버강좌(본교)
정보통신	1	교필	111040	16	사고와표현		3	3	3		김신정	월11,12,13(8618) 목11,12,13(8618)
정보통신	2	교필	100564	13	인간과사회		2	2	2		이문영	사이버강좌(본교)
정보통신	3	교필	100663	15	AI융합캡스톤		2	2	2		백란	사이버강좌(본교)
미래자동	1	교필	111040	17	사고와표현		3	3	3		김상민	월04,05,06(8003-1) 목04,05,06(8003-1)
미래자동	2	교필	100564	14	인간과사회		2	2	2		이문영	사이버강좌(본교)
미래자동	2	교필	100564	15	인간과사회		2	2	2		이문영	사이버강좌(본교)
AI빅데이	1	교필	111040	19	사고와표현		3	3	3		김상민	화13,14,15(8715) 금13,14,15(8715)
패션디자	3	교필	100496	13	재능나눔봉사		3	3	2	1	간문자	수01,02,03,04,05,06(17424)
패션디자	3	교직	100539	01	의상교과논리및논술		3	3	3		송태임	금01,02,03,04,05,06(1126)
만화애니	2	교필	100749	19	삶과리더러시		2	2	2		김신정	사이버강좌(본교)
만화애니	3	교필	100496	14	재능나눔봉사		3	3	2	1	김서영	월01,02,03,04,05,06(1422)
산업디자	1	교필	111040	20	사고와표현		3	3	3		오태원	목01,02,03,04,05,06(1312)
산업디자	2	교필	100749	20	삶과리더러시		2	2	2		김신정	사이버강좌(본교)
산업디자	3	교필	100496	15	재능나눔봉사		3	3	2	1	왕샤	월01,02,03,04,05,06(1321)
산업디자	3	교직	181625	01	디자인교과논리및논술		3	3	3		송태임	금01,02,03,04,05,06(1126)
미디어영	1	교필	111040	21	사고와표현		3	3	3		최영화	금11,12,13,14,15,16(10313)
미디어영	2	교필	100749	21	삶과리더러시		2	2	2		박정환	사이버강좌(본교)
미디어영	3	교직	181008	01	연극영화교과논리및논술		3	3	3		송태임	금01,02,03,04,05,06(1126)
미디어영	4	교필	100496	18	재능나눔봉사		3	3	2	1	최영화	화01,02,03,04,05,06(10307)
뷰티미용	2	교필	100749	22	삶과리더러시		2	2	2		박정환	사이버강좌(본교)
뷰티미용	3	교필	100496	16	재능나눔봉사		3	3	2	1	박정연	목11,12,13,14,15,16(1101)
뷰티미용	3	교직	181009	01	미용교과논리및논술		3	3	3		송태임	금01,02,03,04,05,06(1126)
e스포츠	2	교필	100749	23	삶과리더러시		2	2	2		김신정	사이버강좌(본교)
e스포츠	3	교필	100496	17	재능나눔봉사		3	3	2	1	차재관	월01,02,03,04,05,06(5212)
스포츠레	1	교필	111040	22	사고와표현		3	3	3		박인혜	화01,02,03,04,05,06(11401)
스포츠레	1	교필	130196	05	사회봉사		1	1		1	정남주	월05,06(11204)
스포츠레	2	교필	100564	16	인간과사회		2	2	2		임수진	사이버강좌(본교)
스포츠레	3	교필	100663	16	AI융합캡스톤		2	2	2		정연철	사이버강좌(본교)
축구학	1	교필	111040	23	사고와표현		3	3	3		안현수	월11,12,13(11602-2) 목11,12,13(11602-2)
축구학	2	교필	100564	17	인간과사회		2	2	2		임수진	사이버강좌(본교)
축구학	3	교필	100663	17	AI융합캡스톤		2	2	2		정연철	사이버강좌(본교)
태권도경	1	교필	111040	24	사고와표현		3	3	3		김형훈	월04,05,06(11306-2) 목04,05,06(11306-2)
태권도경	2	교필	100564	18	인간과사회		2	2	2		임수진	사이버강좌(본교)
태권도경	3	교필	100663	18	AI융합캡스톤		2	2	2		정연철	사이버강좌(본교)

<사회경영대학 기초융합교양 시간표>

구분	과목코드	분반	과 목 명	이중언어구분	학점	시수	이론	실습	담당교수	영역	강 의 시 간
기초	130998	01	AI기초통계		3	3	2	1	김승재	자연	월01,02,03(4311) 목01,02,03(4311)
기초	130998	02	AI기초통계		3	3	2	1	유진아	자연	월14,15,16(4311) 목14,15,16(4311)
기초	130998	03	AI기초통계		3	3	2	1	김승재	자연	화10,11,12(6302) 금10,11,12(6302)
기초	130998	04	AI기초통계		3	3	2	1	유진아	자연	화10,11,12(4311) 금10,11,12(4311)
기초	130998	05	AI기초통계		3	3	2	1	유진아	자연	화13,14,15(4311) 금13,14,15(4311)
기초	100685	01	빅데이터기초통계		3	3	2	1	고윤정	자연	월01,02,03(6302) 목01,02,03(6302)
기초	100685	02	빅데이터기초통계		3	3	2	1	임세정	자연	월01,02,03(17206) 목01,02,03(17206)
기초	100685	03	빅데이터기초통계		3	3	2	1	임세정	자연	월04,05,06(17207) 목04,05,06(17207)
기초	100685	04	빅데이터기초통계		3	3	2	1	임세정	자연	월11,12,13(6302) 목11,12,13(6302)
기초	100685	05	빅데이터기초통계		3	3	2	1	유진아	자연	월11,12,13(4311) 목11,12,13(4311)
기초	100685	06	빅데이터기초통계		3	3	2	1	임세정	자연	월14,15,16(6302) 목14,15,16(6302)
기초	100685	07	빅데이터기초통계		3	3	2	1	고윤정	자연	화01,02,03(6302) 금01,02,03(6302)
기초	100685	08	빅데이터기초통계		3	3	2	1	임세정	자연	화01,02,03(17207) 금01,02,03(17207)
기초	100731	01	미디어와AI		3	3	3		한선	인문	월14,15,16(6504) 목14,15,16(6504)
기초	100730	01	AI시대의인권		3	3	3		박인아	사회	월01,02,03(6106) 목01,02,03(6106)
기초	100730	02	AI시대의인권		3	3	3		장춘옥	사회	화01,02,03(6106) 금01,02,03(6106)
기초	131000	01	AI커뮤니케이션		3	3	2	1	이광혁	사회	월01,02,03(4607-1) 목01,02,03(4607-1)
기초	131000	02	AI커뮤니케이션		3	3	2	1	오수정	사회	월01,02,03(4110) 목01,02,03(4110)
기초	131000	03	AI커뮤니케이션		3	3	2	1	오수정	사회	화01,02,03(4110) 금01,02,03(4110)
기초	131000	04	AI커뮤니케이션		3	3	2	1	김영현	사회	화10,11,12(4411) 금10,11,12(4411)
기초	131000	05	AI커뮤니케이션		3	3	2	1	이정식	사회	화10,11,12(4607-1) 금10,11,12(4607-1)
기초	111139	01	영미문화와사회		3	3	3		김강	인문	월14,15,16(6405) 목14,15,16(6405)
기초	111139	02	영미문화와사회		3	3	3		김강	인문	화10,11,12(6405) 금10,11,12(6405)

<보건과학대학 기초융합교양 시간표>

구분	과목코드	분반	과 목 명	이중언어구분	학점	시수	이론	실습	담당교수	영역	강 의 시 간
기초	100732	01	보건빅데이터		3	3	2	1	고윤정	자연	월04,05,06(6302) 목04,05,06(6302)
기초	100732	02	보건빅데이터		3	3	2	1	유진아	자연	월04,05,06(4311) 목04,05,06(4311)
기초	100732	03	보건빅데이터		3	3	2	1	탁동길	자연	월04,05,06(2201-1) 목04,05,06(2201-1)
기초	100732	04	보건빅데이터		3	3	2	1	탁동길	자연	월14,15,16(17207) 목14,15,16(17207)
기초	100732	05	보건빅데이터		3	3	2	1	고윤정	자연	화04,05,06(6302) 금04,05,06(6302)
기초	100732	06	보건빅데이터		3	3	2	1	임세정	자연	화04,05,06(17207) 금04,05,06(17207)
기초	100732	07	보건빅데이터		3	3	2	1	유진아	자연	화04,05,06(4311) 금04,05,06(4311)
기초	100732	08	보건빅데이터		3	3	2	1	고윤정	자연	화13,14,15(2201-1) 금13,14,15(2201-1)
기초	100685	09	빅데이터기초통계		3	3	2	1	홍성표	자연	월04,05,06(17206) 목04,05,06(17206)
기초	100685	10	빅데이터기초통계		3	3	2	1	고윤정	자연	월14,15,16(2201-1) 목14,15,16(2201-1)
기초	100685	11	빅데이터기초통계		3	3	2	1	김승재	자연	월14,15,16(17206) 목14,15,16(17206)
기초	141394	01	의학용어1		1	1	1		이미림	자연	월11,12(2223)
기초	141394	02	의학용어1		1	1	1		이미림	자연	월13,14(2223)
기초	141394	03	의학용어1		1	1	1		방초희	자연	월03,04(2223)
기초	141394	04	의학용어1		1	1	1		방초희	자연	월05,06(2223)
기초	141396	01	인체생리학1		2	2	2		김진아	자연	월03,04,05,06(2109)
기초	141396	02	인체생리학1		2	2	2		김진아	자연	화09,10,11,12(2109)
기초	141396	03	인체생리학1		2	2	2		김진아	자연	화13,14,15,16(2109)
기초	141396	04	인체생리학1		2	2	2		김진아	자연	월11,12,13,14(2109)
기초	100735	01	임상약리학1		2	2	2		-	자연	화03,04,05,06(2301)
기초	100735	02	임상약리학1		2	2	2		-	자연	화11,12,13,14(2301)
기초	100735	03	임상약리학1		2	2	2		방초희	자연	목03,04,05,06(2312)
기초	100735	04	임상약리학1		2	2	2		방초희	자연	목11,12,13,14(2109)

<AI융합대학 기초융합교양 시간표>

구분	과목코드	분반	과 목 명	이중언어구분	학점	시수	이론	실습	담당교수	영역	강 의 시 간
기초	100736	01	건설과빅데이터		3	3	2	1	정유정	자연	화04,05,06(8811-1) 금04,05,06(8811-1)
기초	100737	01	빅데이터와환경		3	3	3		정유정	자연	월11,12,13(8204-1) 목11,12,13(8204-1)
기초	161770	01	AI빅데이터와통계		3	3	2	1	이용규	AI	월01,02,03(8003-1) 목01,02,03(8003-1)
기초	161770	02	AI빅데이터와통계		3	3	2	1	강은주	AI	월01,02,03(8613) 목01,02,03(8613)
기초	161770	03	AI빅데이터와통계		3	3	2	1	백란	AI	월11,12,13(8512) 목11,12,13(8512)
기초	161770	04	AI빅데이터와통계		3	3	2	1	강은주	AI	월11,12,13(8003-1) 목11,12,13(8003-1)
기초	161770	05	AI빅데이터와통계		3	3	2	1	조경원	AI	화04,05,06(8003-1) 금04,05,06(8003-1)
기초	161773	01	기초AI프로그래밍II		3	3	2	1	이상현	자연	화04,05,06(8619-1) 금04,05,06(8619-1)
기초	161773	02	기초AI프로그래밍II		3	3	2	1	윤상옥	자연	월04,05,06(8619-1) 목04,05,06(8619-1)
기초	161771	01	AI기초SW공학		3	3	1	2	윤인모	AI	월01,02,03(8005-1) 목01,02,03(8005-1)
기초	161771	02	AI기초SW공학		3	3	1	2	윤인모	AI	월14,15,16(8005-1) 목14,15,16(8005-1)
기초	161616	01	인간과건축		3	3	3		오상목	자연	화01,02,03(8815) 금01,02,03(8815)
기초	100814	01	지구와생태		3	3	3		송창수	자연	월11,12,13(8623) 목11,12,13(8623)

<문화예술체육대학 기초융합교양 시간표>

구분	과목코드	분반	과 목 명	이중언어구분	학점	시수	이론	실습	담당교수	영역	강 의 시 간
기초	100688	01	문화예술빅데이터입문		3	3	3		홍성표	인문	월01,02,03(10306) 목01,02,03(10306)
기초	100688	02	문화예술빅데이터입문		3	3	3		김승재	인문	화01,02,03(4311) 금01,02,03(4311)
기초	100688	03	문화예술빅데이터입문		3	3	3		김승재	인문	화13,14,15(6302) 금13,14,15(6302)
기초	100687	01	디자인과빅데이터		3	3	2	1	탁동길	자연	월01,02,03(17207) 목01,02,03(17207)
기초	100687	02	디자인과빅데이터		3	3	2	1	탁동길	자연	월11,12,13(17207) 목11,12,13(17207)
기초	100687	03	디자인과빅데이터		3	3	2	1	탁동길	자연	화01,02,03(17206) 금01,02,03(17206)
기초	100687	04	디자인과빅데이터		3	3	2	1	탁동길	자연	화10,11,12(17207) 금10,11,12(17207)
기초	100733	01	스포츠빅데이터		3	3	2	1	홍성표	자연	월14,15,16(11303) 목14,15,16(11303)
기초	100733	02	스포츠빅데이터		3	3	2	1	홍성표	자연	화01,02,03(11303) 금01,02,03(11303)
기초	100733	03	스포츠빅데이터		3	3	2	1	홍성표	자연	화04,05,06(5111) 금04,05,06(5111)
기초	100733	04	스포츠빅데이터		3	3	2	1	홍성표	자연	화10,11,12(11303) 금10,11,12(11303)
기초	100734	01	AI시대의스포츠		3	3	3		주호진	자연	월14,15,16(11602-1) 목14,15,16(11602-1)
기초	100734	02	AI시대의스포츠		3	3	3		박인혜	자연	월14,15,16(11204) 목14,15,16(11204)
기초	100799	01	AI와미래사회		3	3	3		정연철	AI	월01,02,03(5405) 목01,02,03(5405)
기초	100799	02	AI와미래사회		3	3	3		고호빈	AI	화01,02,03(10313) 금01,02,03(10313)
기초	100694	01	AI영상커뮤니케이션		3	3	3		백종성	예체능	월01,02,03(10008) 목01,02,03(10008)
기초	100694	02	AI영상커뮤니케이션		3	3	3		유선웅	예체능	월01,02,03,04,05,06(1312)
기초	100694	03	AI영상커뮤니케이션		3	3	3		유선웅	예체능	월14,15,16(1226) 목14,15,16(1226)

2022학년도 2학기

강의시간표

사회경영대학

영어영문학
영어학
중국어학
한국어학
유아교육학
사회복지학
경찰행정학
행정학
소방행정학
신문방송학
상담심리학
경영학부
관광경영학
호텔경영학
항공서비스학
일본어학
법학
문화산업경영학

<영어영문학>

학년	구분	과목코드	분반	과 목 명	이중언어구분	인증	학점	시수	이론	실습	담당교수	강 의 시 간
2	전필	100617	01	진로설계			0.5	0			김미령	
2	전필	100617	02	진로설계			0.5	0			김강	
2	전필	100617	03	진로설계			0.5	0			박주경	
2	전필	100617	04	진로설계			0.5	0			정행	
2	전선	110752	01	기초영한번역연습			3	3	3		김강	월04,05,06(6301) 목04,05,06(6301)
2	전선	110753	01	기초한영번역연습			3	3	3		박주경	월14,15,16(6301) 목14,15,16(6301)
2	전선	110686	01	영미문화			3	3	3		Mathieu	월11,12,13(6301) 목11,12,13(6301)
3	전필	111119	01	TOEIC연습			3	3	3		정행	월04,05,06(6305) 목04,05,06(6305)
3	전필	111225	01	미국문학의이해			3	3	3		김미령	월11,12,13(6305) 목11,12,13(6305)
3	전필	100618	06	역량개발			0.5	0			김미령	
3	전필	100618	07	역량개발			0.5	0			김강	
3	전필	100618	08	역량개발			0.5	0			박주경	
3	전필	100618	09	역량개발			0.5	0			정행	
3	전선	111264	01	AI영화와휴매너티			3	3	3		김강	화04,05,06(6305) 금04,05,06(6305)
3	전선	110577	01	영어작문			3	3	3		Mathieu	월14,15,16(6305) 목14,15,16(6305)
4	전선	110087	01	시사영어			3	3	3		정행	월11,12,13(6307) 목11,12,13(6307)
4	전선	111228	01	실무영어연습			3	3	3		Mathieu	월04,05,06(6307) 목04,05,06(6307)

<영어학>

학년	구분	과목코드	분반	과 목 명	이중언어구분	인증	학점	시수	이론	실습	담당교수	강 의 시 간
1	전필	100616	01	인성함양과진로탐색			1	1	1		김미령	화16,17(0000)
1	전선	100281	01	기초영어청취			3	3	3		Mathieu	화13,14,15(6301) 금13,14,15(6301)
1	전선	110947	01	영어독해			3	3	3		정행	화04,05,06(6301) 금04,05,06(6301)

<중국어학>

학년	구분	과목코드	분반	과 목 명	이중언어구분	인증	학점	시수	이론	실습	담당교수	강 의 시 간
1	전필	100616	02	인성함양과진로탐색			1	1	1		이광혁	금07,08(0000)
1	전필	100616	03	인성함양과진로탐색			1	1	1		장명	금07,08(0000)
1	전필	100616	04	인성함양과진로탐색			1	1	1		이정식	금07,08(0000)
1	전필	100616	05	인성함양과진로탐색			1	1	1		유영	금07,08(0000)
1	전선	131032	01	기초한어작문			3	3	1	2	유영	월17,18,19(4304) 목17,18,19(4304)
1	전선	130977	01	영중회화			2	2	1	1	박주경	월04,05(4304) 목04,05(4304)
1	전선	110482	01	중국문화의이해			3	3	2	1	이광혁	월11,12,13(4304) 목11,12,13(4304)
1	전선	111280	01	중국언어학개론			3	3	2	1	이광혁	화14,15,16(4304) 금14,15,16(4304)
1	전선	130976	01	중급한어 I			3	3	1	2	이정식	화04,05,06(4304-1) 금04,05,06(4304-1)
1	전선	130976	02	중급한어 I			3	3	1	2	유영	화04,05,06(4304) 금04,05,06(4304)
2	전필	100618	01	역량개발			0.5	0			이정식	
2	전필	100618	02	역량개발			0.5	0			이광혁	
2	전필	100618	03	역량개발			0.5	0			유영	
2	전필	100618	05	역량개발			0.5	0			장명	
2	전선	131031	01	AI활용영중번역			2	2	1	1	장명	화04,05(4607-1) 금04,05(4607-1)
2	전선	130973	01	경제무역한어			3	3	1	2	이정식	월14,15,16(4603) 목14,15,16(4603)
2	전선	130986	01	고대한어			3	3	1	2	이광혁	월04,05,06(4603) 목04,05,06(4603)
2	전선	130979	01	유학과중국현대경제			2	2	1	1	이정식	월02,03(4603) 목02,03(4603)
2	전선	111236	01	중국개황			2	2	1	1	장명	화11,12(4603) 금11,12(4603)
2	전선	130980	01	중급한어작문			3	3	1	2	유영	월11,12,13(4603) 목11,12,13(4603)
2	전선	131029	01	중문컴퓨터AI활용능력			2	2	1	1	유영	화02,03(4607-1) 금02,03(4607-1)
3	전선	130947	01	한중서비스실무회화			3	3	1	2	이정식	화17,18,19(4304-1) 금17,18,19(4304-1)
4	전선	130948	01	한중전자상거래문서실무			2	2	1	1	이정식	화14,15(4304-1) 금14,15(4304-1)

<한국어학>

학년	구분	과목코드	분반	과 목 명	이중언어구분	인증	학점	시수	이론	실습	담당교수	강 의 시 간
1	전필	100616	07	인성함양과진로탐색			1	1	1		윤영	화07,08(0000)
1	전필	100616	08	인성함양과진로탐색			1	1	1		강현주	화07,08(0000)
1	전필	100616	09	인성함양과진로탐색			1	1	1		권문화	화07,08(0000)
1	전필	100616	10	인성함양과진로탐색			1	1	1		김령매	화07,08(0000)
1	전필	100616	11	인성함양과진로탐색			1	1	1		손경애	화07,08(0000)
1	전필	100616	12	인성함양과진로탐색			1	1	1		이경	화07,08(0000)
1	전선	110006	01	국어학개론			3	3	3		손경애	월04,05,06(6408) 목04,05,06(6408)
1	전선	111271	01	전공한국어말하기			3	3	3		권문화	월11,12,13(5507) 목11,12,13(5507)
2	전필	100617	05	진로설계			0.5	0			윤영	
2	전필	100617	06	진로설계			0.5	0			강현주	
2	전필	100617	07	진로설계			0.5	0			권문화	
2	전필	100617	08	진로설계			0.5	0			김령매	
2	전필	100617	09	진로설계			0.5	0			손경애	
2	전필	100617	10	진로설계			0.5	0			이경	
2	전선	110932	01	대조언어학			3	3	3		권문화	월01,02,03(5507) 목01,02,03(5507)
2	전선	111000	01	한국문화교육론			3	3	3		김령매	월14,15,16(6408) 목14,15,16(6408)

2	전선	110971	01	한국어문법론			3	3	3		손경애	화13,14,15(5507)	금13,14,15(5507)
3	전필	100618	10	역량개발			0.5	0			윤영		
3	전필	100618	11	역량개발			0.5	0			강현주		
3	전필	100618	12	역량개발			0.5	0			권문화		
3	전필	100618	13	역량개발			0.5	0			김령매		
3	전필	100618	14	역량개발			0.5	0			손경애		
3	전필	100618	15	역량개발			0.5	0			이경		
3	전필	110933	01	한국어교육과정론			3	3	3		권문화	화10,11,12(5507)	금10,11,12(5507)
3	전필	111001	01	한국어표현교육법			3	3	3		김령매	화01,02,03(5507)	금01,02,03(5507)
3	전선	110898	01	한국어어휘교육론			3	3	3		이경	월14,15,16(5507)	목14,15,16(5507)
3	전선	110978	01	한국전통문화현장실습			3	3	1	2	김령매	월04,05,06(5507)	목04,05,06(5507)
4	전필	110938	01	한국어평가론			3	3	3		강현주	월11,12,13(6408)	목11,12,13(6408)
4	전선	110973	01	한국의현대문화			3	3	3		윤영	화04,05,06(5507)	금04,05,06(5507)

<유아교육학>

학년	구분	과목코드	분반	과 목 명	이중언어구분	인증	학점	시수	이론	실습	담당교수	강 의 시 간
1	전필	100616	13	인성함양과진로탐색			1	1	1		김민희	월9,10(0000)
1	전필	100616	14	인성함양과진로탐색			1	1	1		김지영	월9,10(0000)
1	전필	100616	15	인성함양과진로탐색			1	1	1		김태영	월9,10(0000)
1	전필	100616	16	인성함양과진로탐색			1	1	1		유승우	월9,10(0000)
1	전필	100616	17	인성함양과진로탐색			1	1	1		채영란	월9,10(0000)
1	전필	100616	18	인성함양과진로탐색			1	1	1		윤민아	월9,10(0000)
1	전선	110946	01	기악Ⅱ			1	1		1	이수영	수01,02(6412)
1	전선	110946	02	기악Ⅱ			1	1		1	이수영	수03,04(6412)
1	전선	110946	03	기악Ⅱ			1	1		1	이수영	수05,06(6412)
1	전선	110851	01	아동안전관리			3	3	3		윤민아	월01,02,03,17,18,19(6201)
1	전선	110851	02	아동안전관리			3	3	3		윤민아	월11,12,13,14,15,16(6402)
1	전선	120996	01	아동음악			3	3	2	1	김지영	월11,12,13,14,15,16(6401)
1	전선	120996	02	아동음악			3	3	2	1	김지영	월01,02,03,17,18,19(6401)
1	교직	100246	02	교육방법및교육공학			2	2	2		유승우	금01,02,03,04(6503)
1	교직	100246	03	교육방법및교육공학			2	2	2		유승우	금05,06,07,08(6503)
2	전필	100617	11	진로설계			0.5	0			김민희	
2	전필	100617	12	진로설계			0.5	0			김지영	
2	전필	100617	13	진로설계			0.5	0			김태영	
2	전필	100617	14	진로설계			0.5	0			유승우	
2	전필	100617	15	진로설계			0.5	0			채영란	
2	전필	100617	16	진로설계			0.5	0			윤민아	
2	전선	121231	01	아동과학지도			3	3	3		김민희	화01,02,03,04,05,06(6401)
2	전선	121231	02	아동과학지도			3	3	3		김민희	화11,12,13,14,15,16(6401)
2	전선	121230	01	아동문학교육			3	3	2	1	김지영	목11,12,13,14,15,16(6401)
2	전선	121230	02	아동문학교육			3	3	2	1	김지영	목01,02,03,04,05,06(6401)
2	전선	110930	01	유아교과논리및논술			3	3	3		김민희	금02,03,04,05,06,07(6403)
2	전선	110930	02	유아교과논리및논술			3	3	3		김민희	월11,12,13,14,15,16(6407)
2	전선	110742	01	유아사회교육			3	3	3		채영란	목01,02,03,04,05,06(6403)
2	전선	110742	02	유아사회교육			3	3	3		채영란	목11,12,13,14,15,16(6403)
2	전선	111076	01	장애아지도			3	3	3		김태영	화11,12,13,14,15,16(6402)
2	전선	111076	02	장애아지도			3	3	3		김태영	금02,03,04,05,06,07(6402)
3	전필	100618	16	역량개발			0.5	0			김민희	
3	전필	100618	17	역량개발			0.5	0			김지영	
3	전필	100618	18	역량개발			0.5	0			김태영	
3	전필	100618	19	역량개발			0.5	0			유승우	
3	전필	100618	20	역량개발			0.5	0			채영란	
3	전필	100618	21	역량개발			0.5	0			윤민아	
3	전필	110811	01	유아교육과정			3	3	3		김지영	금02,03,04,05,06,07(6407)
3	전필	110811	02	유아교육과정			3	3	3		김지영	화02,03,04,05,06,07(6402)
3	전선	110739	01	부모교육			3	3	3		김태영	목01,02,03,04,05,06(6407)
3	전선	110739	02	부모교육			3	3	3		김태영	월11,12,13,14,15,16(6403)
3	전선	110895	01	영유아교수방법론			3	3	3		김민희	월01,02,03,04,05,06(6403)
3	전선	110895	02	영유아교수방법론			3	3	3		김민희	목01,02,03,04,05,06(6402)
3	전선	110814	01	유아교육기관운영관리			3	3	2	1	채영란	화02,03,04,05,06,07(6403)
3	전선	110814	02	유아교육기관운영관리			3	3	2	1	윤민아	화11,12,13,14,15,16(6403)
3	교직	100489	01	교육평가			2	2	2		유승우	목15,16,17,18(6402)
3	교직	100489	02	교육평가			2	2	2		유승우	목11,12,13,14(6402)
3	교직	110969	02	교직실무			2	2	1	1	윤민아	목11,12,13,14(6407)
3	교직	110969	03	교직실무			2	2	1	1	윤민아	금03,04,05,06(6401)
3	교직	121232	02	학교폭력예방및학생의이			2	2	2		박혜숙	월11,12,13,14(6503)
3	교직	121232	03	학교폭력예방및학생의이			2	2	2		박혜숙	월03,04,05,06(6503)
4	전필	121233	01	아동권리와복지			3	3	3		정미선	화10,11,12,13,14,15(6407)
4	전필	121233	02	아동권리와복지			3	3	3		정미선	화01,02,03,04,05,06(6407)
4	전선	111284	01	유아교육현장종합설계Ⅱ			1	1		1	채영란	월13,14(6410)
4	전선	111284	02	유아교육현장종합설계Ⅱ			1	1		1	채영란	월15,16(6411)
4	교직	111092	01	학교현장실습			3	3		3	채영란	금01,02,03,04,05,06(6411)
4	교직	111092	02	학교현장실습			3	3		3	채영란	금08,09,10,11,12,13(6407)

<사회복지학>

학년	구분	과목코드	분반	과 목 명	이중언어구분	인증	학점	시수	이론	실습	담당교수	강 의 시 간
1	전필	120150	01	인간행동과사회환경			3	3	3		박인아	월11,12,13(6106) 목11,12,13(6106)
1	전필	120150	02	인간행동과사회환경			3	3	3		박인아	화13,14,15(6106) 금13,14,15(6106)
1	전필	100616	20	인성함양과진로탐색			1	1	1		김경호	금07,08(0000)
1	전필	100616	21	인성함양과진로탐색			1	1	1		이정규	금07,08(0000)
1	전필	100616	22	인성함양과진로탐색			1	1	1		장춘옥	금07,08(0000)
1	전필	100616	23	인성함양과진로탐색			1	1	1		박인아	금07,08(0000)
1	전필	100616	24	인성함양과진로탐색			1	1	1		배은경	금07,08(0000)
1	전필	100616	25	인성함양과진로탐색			1	1	1		좌현숙	금07,08(0000)
1	전필	100616	26	인성함양과진로탐색			1	1	1		김선녀	금07,08(0000)
1	전필	100616	27	인성함양과진로탐색			1	1	1		박주혜	금07,08(0000)
1	전선	110836	01	건강가정론			3	3	2	1	배은경	월04,05,06(6204-1) 목04,05,06(6204-1)
2	전필	120151	01	사회복지조사론			3	3	2	1	이정규	월13,14,15(6204-1) 목13,14,15(6204-1)
2	전필	120151	02	사회복지조사론			3	3	2	1	이정규	화13,14,15(6204-1) 금13,14,15(6204-1)
2	전필	100617	18	진로설계			0.5	0			김경호	
2	전필	100617	19	진로설계			0.5	0			이정규	
2	전필	100617	20	진로설계			0.5	0			박인아	
2	전필	100617	21	진로설계			0.5	0			배은경	
2	전필	100617	22	진로설계			0.5	0			좌현숙	
2	전필	100617	23	진로설계			0.5	0			김선녀	
2	전필	100617	24	진로설계			0.5	0			박주혜	
2	전필	100617	25	진로설계			0.5	0			장춘옥	
2	전선	120171	01	사회보장론			3	3	3		김선녀	월16,17,18(6409) 목16,17,18(6409)
2	전선	120621	01	사회복지윤리와철학			3	3	3		장춘옥	월01,02,03(6409) 목01,02,03(6409)
2	전선	120389	01	사회복지행정론			3	3	3		김경호	월04,05,06(6106) 목04,05,06(6106)
2	전선	121041	01	여성과현대사회			3	3	2	1	김선녀	화04,05,06(6203) 금04,05,06(6203)
2	전선	120737	01	프로그램개발과평가			3	3	2	1	배은경	화16,17,18(6204-1) 금16,17,18(6204-1)
3	전필	100618	23	역량개발			0.5	0			김경호	
3	전필	100618	24	역량개발			0.5	0			이정규	
3	전필	100618	25	역량개발			0.5	0			박인아	
3	전필	100618	26	역량개발			0.5	0			배은경	
3	전필	100618	27	역량개발			0.5	0			좌현숙	
3	전필	100618	28	역량개발			0.5	0			김선녀	
3	전필	100618	29	역량개발			0.5	0			박주혜	
3	전필	100618	30	역량개발			0.5	0			장춘옥	
3	전선	120643	01	사회복지실천기술론			3	3	2	1	박주혜	월13,14,15(6203) 목13,14,15(6203)
3	전선	120146	01	사회복지정책론			3	3	3		김경호	화01,02,03(6409) 금01,02,03(6409)
3	전선	120752	01	사회복지현장실습I			3	3	1	2	박주혜	화13,14,15(6504) 금13,14,15(6504)
3	전선	120752	02	사회복지현장실습I			3	3	1	2	장춘옥	화13,14,15(6203) 금13,14,15(6203)
3	전선	120686	01	청소년복지론			3	3	2	1	좌현숙	월01,02,03(6203) 목01,02,03(6203)
3	전선	121352	01	학교사회복지론			3	3	2	1	좌현숙	화04,05,06(6504) 금04,05,06(6504)
4	전선	120438	01	사회복지특강			3	3	3		박인아	월04,05,06(6104-2) 목04,05,06(6104-2)
4	전선	100374	01	인턴십			3	0			배은경	

<경찰행정학>

학년	구분	과목코드	분반	과 목 명	이중언어구분	인증	학점	시수	이론	실습	담당교수	강 의 시 간
1	전필	140665	01	무도II			1	2		2	하재성	금13,14,17,18(6311)
1	전필	140665	02	무도II			1	2		2	하재성	금15,16,19,20(6311)
1	전필	100616	28	인성함양과진로탐색			1	1	1		김정규	월17,18(0000)
1	전필	100616	29	인성함양과진로탐색			1	1	1		오삼광	월17,18(0000)
1	전필	100616	30	인성함양과진로탐색			1	1	1		이훈재	월17,18(0000)
1	전선	120607	01	경찰학개론			3	3	3		김정규	화13,14,15(6303) 금01,02,03(6303)
1	전선	121103	01	형법총론II			3	3	3		오삼광	화04,05,06(6303) 금04,05,06(6303)
2	전필	121105	01	형법각론II			3	3	3		김문호	화10,11,12(6304) 목11,12,13(6304)
2	전선	121377	01	경찰인사관리론			3	3	3		김정규	월14,15,16(6303) 목14,15,16(6303)
2	전선	120801	01	경찰행정법			3	3	3		문현철	월01,02,03,04,05,06(6303)
2	전선	121343	01	민간경비학(AI)			3	3	3		이훈재	화04,05,06(6304) 금04,05,06(6304)
2	전선	121399	01	헌법각론			3	3	3		문현철	목01,02,03,04,05,06(6303)
3	전필	120556	01	형사소송법(2)			3	3	3		김문호	화13,14,15(6304) 목14,15,16(6304)
3	전선	121327	01	경찰수사론II			3	3	3		한기민	금10,11,12,13,14,15(6304)
3	전선	120826	01	경호학			3	3	3		이훈재	화10,11,12(6311) 목04,05,06(6304)
3	전선	120932	01	범죄심리학			3	3	3		김정규	월11,12,13(6304) 목11,12,13(6303)
4	전선	120873	01	범죄예방론			3	3	3		이훈재	목11,12,13,14,15,16(6311)
4	전선	121369	01	형사사례연습2			3	3	3		오삼광	목01,02,03,04,05,06(6311)

<경찰행정학 (야)>

학년	구분	과목코드	분반	과 목 명	이중언어구분	인증	학점	시수	이론	실습	담당교수	강 의 시 간
3	전선	121408	61	범죄심리학세미나			3	3	3		김정규	월21,22,23,24,25,26(6303)
3	전선	121407	61	범죄예방세미나			3	3	3		이훈재	수21,22,23,24,25,26(6303)
3	전선	121411	61	형법세미나II			3	3	3		오삼광	금21,22,23,24,25,26(6303)
3	전선	121410	61	형법판례이해II			3	3	3		오삼광	화21,22,23,24,25,26(6303)
3	전선	121409	61	형사법통합연습II			3	3	3		김문호	목21,22,23,24,25,26(6303)

<행 정 학>

학년	구분	과목코드	분반	과 목 명	이중언어구분	인증	학점	시수	이론	실습	담당교수	강 의 시 간
1	전필	100616	31	인성함양과진로탐색			1	1	1		김유정	금07,08(0000)
1	전필	100616	32	인성함양과진로탐색			1	1	1		전광섭	금07,08(0000)
1	전필	100616	33	인성함양과진로탐색			1	1	1		설선미	금07,08(0000)
1	전필	100616	N6	인성함양과진로탐색			1	1	1		김추린	금07,08(0000)
1	전선	111266	01	빅데이터와통계(AI)			3	3	1	2	설선미	월11,12,13(6208-2) 목11,12,13(6208-2)
1	전선	121360	01	행정과헌법			3	3	3		김유정	월04,05,06(6312) 목04,05,06(6312)
2	전필	120024	01	정책론			3	3	3		김추린	월11,12,13(6310) 목11,12,13(6310)
2	전필	100617	26	진로설계			0.5	0			김유정	
2	전필	100617	27	진로설계			0.5	0			전광섭	
2	전필	100617	28	진로설계			0.5	0			설선미	
2	전필	100617	A9	진로설계			0.5	0			김추린	
2	전선	120011	01	발전행정론			3	3	3		-	월14,15,16(6310) 목14,15,16(6310)
2	전선	120022	01	조직행태론			3	3	3		임영선	화04,05,06(6312) 금04,05,06(6312)
3	전필	100618	31	역량개발			0.5	0			김유정	
3	전필	100618	32	역량개발			0.5	0			전광섭	
3	전필	100618	33	역량개발			0.5	0			설선미	
3	전필	100618	D7	역량개발			0.5	0			김추린	
3	전필	120009	01	인사행정론			3	3	3		김추린	화10,11,12(6312) 금10,11,12(6312)
3	전선	120044	01	도시행정론			3	3	3		전광섭	월14,15,16(6312) 목14,15,16(6312)
3	전선	120341	01	행정법각론			3	3	3		김유정	월11,12,13(6312) 목11,12,13(6312)
4	전선	111267	01	AI와한국행정의미래			3	3	1	2	설선미	화16,17,18(6310) 금16,17,18(6310)
4	전선	161524	02	스튜디오II			3	3		3	김추린	화13,14,15(6310) 금13,14,15(6310)

<행 정 학 (야)>

학년	구분	과목코드	분반	과 목 명	이중언어구분	인증	학점	시수	이론	실습	담당교수	강 의 시 간
3	전선	120044	61	도시행정론			3	3	3		전광섭	월19,20,21(6312) 목19,20,21(6312)
3	전선	120009	61	인사행정론			3	3	3		신동주	화19,20,21(6312) 금19,20,21(6312)
3	전선	111229	61	정책분석평가론			3	3	3		설선미	월22,23,24(6312) 목22,23,24(6312)
3	전선	121412	61	지방행정실무			3	3	3		이윤행	월25,26,27(6312) 목25,26,27(6312)
3	전선	120013	61	행정조직론			3	3	3		-	화22,23,24(6312) 금22,23,24(6312)

<소방행정학>

학년	구분	과목코드	분반	과 목 명	이중언어구분	인증	학점	시수	이론	실습	담당교수	강 의 시 간
1	전필	120975	01	소방관계법규I			3	3	3		노선균	월04,05,06(6308) 목04,05,06(6308)
1	전필	111046	01	소방학개론II			3	3	3		강웅일	화04,05,06(6308) 금04,05,06(6308)
1	전필	100616	37	인성함양과진로탐색			1	1	1		노선균	월17,18(0000)
1	전필	100616	38	인성함양과진로탐색			1	1	1		강웅일	월17,18(0000)
1	전필	100616	39	인성함양과진로탐색			1	1	1		이종화	월17,18(0000)
1	전필	100616	40	인성함양과진로탐색			1	1	1		김용철	월17,18(0000)
2	전필	121309	01	소방유체역학			3	3	3		이종화	월04,05,06(6410) 목04,05,06(6410)
2	전선	121361	01	소방방재개론			3	3	3		김용철	화01,02,03(6410) 금01,02,03(6410)
2	전선	111255	01	소방전기기초및실습			3	3	1	2	이종화	화04,05,06(6508) 금04,05,06(6508)
2	전선	121083	01	소화설비론			3	3	3		노선균	월01,02,03(6410) 목01,02,03(6410)
3	전선	160679	01	도시계획론			3	3	3		김용철	화04,05,06(6410) 금04,05,06(6410)
3	전선	121088	01	소방경보시스템공학			3	3	1	2	이종화	월01,02,03(6508) 목01,02,03(6508)
3	전선	121308	01	소방기계시스템설계개론			3	3	3		강웅일	화01,02,03(6508) 금01,02,03(6508)
3	전선	121084	01	소화약제			3	3	3		강웅일	월04,05,06(6508) 목04,05,06(6508)
3	전선	121089	01	특수화재론			2	2	2		노선균	화10,11(6410) 금10,11(6410)
4	전선	161601	01	스튜디오			3	3		3	강웅일	화13,14,15(6410) 금10,11,12(6408)
4	전선	121098	01	제연설비론			3	3	3		노선균	월11,12,13(6508) 목11,12,13(6508)
4	전선	121101	01	화재・피난시뮬레이션			3	3	1	2	이종화	화01,02,03(4303) 금01,02,03(4303)

<소방행정학 (야)>

학년	구분	과목코드	분반	과 목 명	이중언어구분	인증	학점	시수	이론	실습	담당교수	강 의 시 간
3	전선	160679	61	도시계획론			3	3	3		김용철	월19,20,21(6408) 목19,20,21(6408)
3	전선	120980	61	소방관계법규II			3	3	3		노선균	월22,23,24(6408) 목22,23,24(6408)

<신문방송학>

학년	구분	과목코드	분반	과 목 명	이중언어구분	인증	학점	시수	이론	실습	담당교수	강 의 시 간
1	전필	120235	01	방송론			3	3	3		김유미	화04,05,06(6501) 금04,05,06(6501)
1	전필	120236	01	신문론			3	3	3		조경완	월11,12,13(6501) 목11,12,13(6501)
1	전필	100616	34	인성함양과진로탐색			1	1	1		김유미	화13,14(0000)
1	전필	100616	35	인성함양과진로탐색			1	1	1		김덕모	화13,14(0000)
1	전필	100616	36	인성함양과진로탐색			1	1	1		한선	화13,14(0000)
2	전필	100617	29	진로설계			0.5	0			한선	
2	전필	100617	30	진로설계			0.5	0			김덕모	
2	전필	100617	31	진로설계			0.5	0			김유미	
2	전선	120231	01	TV제작실습			3	3		3	이연수	목11,12,13,14,15,16(6512)
2	전선	120986	01	스피치커뮤니케이션론			3	3	3		김유미	화08,09,10(6501) 금08,09,10(6501)
2	전선	121323	01	저널리즘글쓰기			3	3		3	조경완	월04,05,06(6502) 목04,05,06(6502)
3	전필	100618	34	역량개발			0.5	0			한선	
3	전필	100618	35	역량개발			0.5	0			김덕모	
3	전필	100618	36	역량개발			0.5	0			김유미	
3	전선	111268	01	AI디지털콘텐츠제작			3	3		3	이연수	화04,05,06,07,08,09(6512)
3	전선	121372	01	디지털미디어스튜디오			3	3	2	1	한선	금04,05,06,07,08,09(6512)
3	전선	120258	01	신문제작실습			3	3		3	조경완	화11,12,13,14,15,16(6502)
3	전선	120648	01	언론윤리법제			3	3	3		김덕모	월11,12,13(6404) 목11,12,13(6404)
4	전선	120876	01	방송산업론			3	3	3		한선	월11,12,13(6502) 목11,12,13(6502)
4	전선	120995	01	스포츠미디어론			3	3	3		김유미	월14,15,16(6501) 목14,15,16(6501)
4	전선	120727	01	지역사회와언론			3	3	3		김유미	월04,05,06(6501) 목04,05,06(6501)

<상담심리학>

학년	구분	과목코드	분반	과 목 명	이중언어구분	인증	학점	시수	이론	실습	담당교수	강 의 시 간
1	전필	121016	01	이상심리			3	3	3		장은영	화13,14,15(5107) 금13,14,15(5107)
1	전필	100616	41	인성함양과진로탐색			1	1	1		김미례	화07,08(0000)
1	전필	100616	42	인성함양과진로탐색			1	1	1		임수진	화07,08(0000)
1	전필	100616	43	인성함양과진로탐색			1	1	1		김보라	화07,08(0000)
1	전필	100616	44	인성함양과진로탐색			1	1	1		김해숙	화07,08(0000)
1	전필	100616	45	인성함양과진로탐색			1	1	1		장은영	화07,08(0000)
1	전선	111078	01	발달심리			3	3	3		김보라	월04,05,06(6405) 목04,05,06(6405)
2	전필	100617	32	진로설계			0.5	0			김미례	
2	전필	100617	33	진로설계			0.5	0			임수진	
2	전필	100617	34	진로설계			0.5	0			김보라	
2	전필	100617	35	진로설계			0.5	0			김해숙	
2	전필	100617	36	진로설계			0.5	0			장은영	
2	전선	121010	01	사회심리			3	3	3		김보라	월14,15,16(5107) 목14,15,16(5107)
2	전선	121014	01	성격심리			3	3	3		김해숙	화04,05,06(5107) 금04,05,06(5107)
2	전선	121159	01	심리통계			3	3	2	1	장은영	월04,05,06(5117) 목04,05,06(5117)
2	전선	121234	01	청소년심리및상담			3	3	3		임수진	월11,12,13(6405) 목11,12,13(6405)
3	전필	100618	38	역량개발			0.5	0			김미례	
3	전필	100618	39	역량개발			0.5	0			임수진	
3	전필	100618	40	역량개발			0.5	0			김보라	
3	전필	100618	41	역량개발			0.5	0			김해숙	
3	전필	100618	42	역량개발			0.5	0			장은영	
3	전선	110837	01	가족상담			3	3	3		김미례	월04,05,06(5107) 목04,05,06(5107)
3	전선	121187	01	교정및법정심리학			2	2	2		김해숙	화11,12(5107) 금11,12(5107)
3	전선	121313	01	미래사회와심리학			3	3	3		김보라	화04,05,06(6405) 금04,05,06(6405)
3	전선	121186	01	심리검사및실습			3	3	2	1	장은영	월01,02,03(5107) 목01,02,03(5107)
3	전선	111083	01	인지행동치료			3	3	3		임수진	화13,14,15(6405) 금13,14,15(6405)
4	전선	121189	01	노인심리및상담			3	3	2	1	박혜숙	화01,02,03(5117) 금01,02,03(5117)
4	전선	121028	01	부모교육및상담			3	3	2	1	김미례	화04,05,06(5117) 금04,05,06(5117)
4	전선	121205	01	청소년프로그램개발과평			3	3		3	김해숙	월04,05,06(6201) 목04,05,06(6201)

<경영학부>

학년	구분	과목코드	분반	과 목 명	이중언어구분	인증	학점	시수	이론	실습	담당교수	강 의 시 간
1	전필	120183	01	경제학원론			3	3	3		이선화	화04,05,06(4610) 금04,05,06(4610)
1	전필	120183	02	경제학원론	이중언어과정		3	3	3		김영대	화04,05,06(9205) 금04,05,06(9205)
1	전필	120183	03	경제학원론	이중언어과정		3	3	3		이청림	화13,14,15(9205) 금13,14,15(9205)
1	전필	130010	01	마케팅원론			3	3	3		노현재	월04,05,06(4211) 목04,05,06(4211)
1	전필	130010	02	마케팅원론			3	3	3		이청림	월01,02,03(4211) 목01,02,03(4211)
1	전필	130010	03	마케팅원론	이중언어과정		3	3	3		이청림	월04,05,06(9203) 목04,05,06(9203)
1	전필	130010	04	마케팅원론	이중언어과정		3	3	3		이청림	월11,12,13(9203) 목11,12,13(9203)
1	전필	100616	46	인성함양과진로탐색			1	1	1		장준호	수07,08(0000)
1	전필	100616	47	인성함양과진로탐색			1	1	1		양동민	수07,08(0000)
1	전필	100616	48	인성함양과진로탐색			1	1	1		이선화	수07,08(0000)
1	전필	100616	49	인성함양과진로탐색			1	1	1		조병수	수07,08(0000)
1	전필	100616	50	인성함양과진로탐색			1	1	1		박이숙	수07,08(0000)
1	전필	100616	51	인성함양과진로탐색			1	1	1		장은미	수07,08(0000)
1	전필	100616	52	인성함양과진로탐색			1	1	1		경성림	수07,08(0000)
1	전필	100616	53	인성함양과진로탐색			1	1	1		주인영	수07,08(0000)
1	전필	100616	54	인성함양과진로탐색	이중언어과정		1	1	1		엄문연	수07,08(0000)
1	전필	100616	55	인성함양과진로탐색	이중언어과정		1	1	1		이청림	수07,08(0000)
1	전필	100616	56	인성함양과진로탐색	이중언어과정		1	1	1		조려방	수07,08(0000)
1	전필	100616	57	인성함양과진로탐색	이중언어과정		1	1	1		양지위	수08,09(0000)
2	전선	130458	01	ERP개론			3	3	3		박이숙	월04,05,06(4610) 목04,05,06(4610)
2	전선	130963	01	감성경영론			3	3	3		-	화13,14,15(4610) 금13,14,15(4610)
2	전선	130963	02	감성경영론			3	3	3		엄문연	화01,02,03(4211) 금01,02,03(4211)
2	전선	130963	03	감성경영론	이중언어과정		3	3	3		엄문연	월04,05,06(9207) 목04,05,06(9207)
2	전선	130963	04	감성경영론	이중언어과정		3	3	3		엄문연	월11,12,13(9205) 목11,12,13(9205)
2	전선	130109	01	국제경영론			3	3	3		양동민	화04,05,06(4602) 금04,05,06(4602)
2	전선	130109	02	국제경영론			3	3	3		진성	화13,14,15(4204) 금13,14,15(4204)
2	전선	130109	03	국제경영론	이중언어과정		3	3	3		엄문연	화04,05,06(9201) 금04,05,06(9201)
2	전선	130109	04	국제경영론	이중언어과정		3	3	3		엄문연	월01,02,03(9203) 목01,02,03(9203)
2	전선	130075	01	국제무역론			3	3	3		조병수	월17,18,19(4204) 목17,18,19(4204)
2	전선	100194	01	인간관계론			3	3	3		장은미	월14,15,16(4204) 목14,15,16(4204)
2	전선	100194	02	인간관계론			3	3	3		진춘화	월04,05,06(4203) 목04,05,06(4203)
2	전선	100194	03	인간관계론	이중언어과정		3	3	3		조려방	월14,15,16(9201) 목14,15,16(9201)
2	전선	100194	04	인간관계론	이중언어과정		3	3	3		조려방	화13,14,15(9201) 금13,14,15(9201)
2	전선	130602	01	재무관리론			3	3	3		이선화	화10,11,12(4602) 금10,11,12(4602)
2	전선	130602	02	재무관리론	이중언어과정		3	3	3		양지위	월01,02,03(9201) 목01,02,03(9201)
2	전선	130602	03	재무관리론	이중언어과정		3	3	3		양지위	화13,14,15(9207) 금13,14,15(9207)
2	전선	130029	01	재무회계			3	3	3		이선화	월11,12,13(4610) 목11,12,13(4610)
3	전선	130965	01	AI마케팅			3	3	3		-	화10,11,12(4211) 금10,11,12(4211)
3	전선	130965	02	AI마케팅			3	3	3		경성림	화10,11,12(4610) 금10,11,12(4610)
3	전선	130965	03	AI마케팅	이중언어과정		3	3	3		이청림	월14,15,16(9203) 목14,15,16(9203)
3	전선	130965	04	AI마케팅	이중언어과정		3	3	3		이청림	화01,02,03(9203) 금01,02,03(9203)
3	전선	130992	01	AI와기업가정신			3	3	3		양동민	월11,12,13(4602) 목11,12,13(4602)
3	전선	130992	02	AI와기업가정신			3	3	3		조려방	월11,12,13(4203) 목11,12,13(4203)
3	전선	130032	01	경영과학			3	3	2	1	박이숙	화16,17,18(4311) 금16,17,18(4311)
3	전선	130032	02	경영과학			3	3	2	1	진성	화16,17,18(4204) 금16,17,18(4204)
3	전선	130032	03	경영과학	이중언어과정		3	3	2	1	주인영	화01,02,03(9205) 금01,02,03(9205)
3	전선	130032	04	경영과학	이중언어과정		3	3	2	1	주인영	화10,11,12(9205) 금10,11,12(9205)
3	전선	130039	01	관리회계			3	3	3		이구학	월14,15,16(4602) 목14,15,16(4602)
3	전선	130039	02	관리회계	이중언어과정		3	3	3		양지위	월11,12,13(9201) 목11,12,13(9201)
3	전선	130039	03	관리회계	이중언어과정		3	3	3		양지위	화10,11,12(9207) 금10,11,12(9207)
3	전선	130080	01	국제금융론			3	3	3		조병수	화13,14,15(4203) 금13,14,15(4203)
3	전선	130113	01	다국적기업론			3	3	3		노현재	월01,02,03(4203) 목01,02,03(4203)
3	전선	130113	02	다국적기업론			3	3	3		진성	월17,18,19(4203) 목17,18,19(4203)
3	전선	130735	01	중소기업창업론			3	3	3		장준호	화04,05,06(4203) 금04,05,06(4203)
3	전선	130735	02	중소기업창업론			3	3	3		정종일	화04,05,06(4204) 금04,05,06(4204)
3	전선	130735	03	중소기업창업론	이중언어과정		3	3	3		조려방	화10,11,12(9203) 금10,11,12(9203)
3	전선	130735	04	중소기업창업론	이중언어과정		3	3	3		조려방	월04,05,06(9201) 목04,05,06(9201)
4	전선	130092	01	국제촉진전략론			3	3	3		정종일	월11,12,13(4211) 목11,12,13(4211)
4	전선	130218	01	국제통상환경론			3	3	3		박이숙	화10,11,12(4203) 금10,11,12(4203)
4	전선	130218	02	국제통상환경론			3	3	3		정종일	화10,11,12(4204) 금10,11,12(4204)
4	전선	130630	01	글로벌경영	이중언어과정		3	3	3		김영대	화13,14,15(9203) 금13,14,15(9203)
4	전선	130630	02	글로벌경영	이중언어과정		3	3	3		김영대	화10,11,12(9201) 금10,11,12(9201)
4	전선	130630	03	글로벌경영			3	3	3		박이숙	월14,15,16(4610) 목14,15,16(4610)
4	전선	130630	04	글로벌경영			3	3	3		경성림	월11,12,13(4204) 목11,12,13(4204)
4	전필	130035	01	전략경영론	이중언어과정		3	3	3		조려방	화04,05,06(9203) 금04,05,06(9203)
4	전필	130035	02	전략경영론	이중언어과정		3	3	3		조려방	월01,02,03(9207) 목01,02,03(9207)
4	전필	130035	03	전략경영론			3	3	3		장준호	월04,05,06(4602) 목04,05,06(4602)
4	전필	130035	04	전략경영론			3	3	3		정종일	월14,15,16(4211) 목14,15,16(4211)
4	전선	100743	03	학기제현장실습II			12	0			김성수	

<경영학부 (야)>

학년	구분	과목코드	분반	과 목 명	이중언어구분	인증	학점	시수	이론	실습	담당교수	강 의 시 간
2	전선	130022	61	원가회계			3	3	3		이선화	수20,21,22,23,24,25(4602)
2	전선	100194	61	인간관계론			3	3	3		장은미	목20,21,22,23,24,25(4204)
3	전선	130965	61	AI마케팅			3	3	3		양동민	월20,21,22,23,24,25(4204)
3	전선	130032	61	경영과학			3	3	3		박이숙	화20,21,22(4203) 금20,21,22(4204)
3	전선	130080	61	국제금융론			3	3	3		조병수	금20,21,22,23,24,25(4203)
3	전선	130735	61	중소기업창업론			3	3	3		장준호	화20,21,22,23,24,25(4602)
4	전선	130035	61	전략경영론			3	3	3		장준호	월20,21,22(4203) 목20,21,22(4203)

<관광경영학>

학년	구분	과목코드	분반	과 목 명	이중언어구분	인증	학점	시수	이론	실습	담당교수	강 의 시 간
1	전필	100616	58	인성함양과진로탐색			1	1	1		여영숙	월17,18(0000)
1	전필	100616	59	인성함양과진로탐색			1	1	1		이영빈	월17,18(0000)
1	전필	100616	60	인성함양과진로탐색			1	1	1		정은성	월17,18(0000)
1	전필	100616	61	인성함양과진로탐색			1	1	1		한승훈	월17,18(0000)
1	전선	130161	01	관광자원론			3	3	2	1	정은성	화04,05,06(4110) 금04,05,06(4110)
1	전선	130959	01	여가관리론			3	3	3		여영숙	월04,05,06(4107) 목04,05,06(4107)
2	전필	130369	01	관광한국사			3	3	3		이영빈	월04,05,06(4102) 목04,05,06(4102)
2	전선	130990	01	관광심리학			3	3	3		한승훈	화10,11,12(4107) 금10,11,12(4107)
2	전선	130955	01	스마트관광정보시스템			3	3	2	1	여영숙	화13,14,15(4102) 금13,14,15(4102)
2	전선	130954	01	해양레저산업론			3	3	2	1	정은성	월11,12,13(4102) 목11,12,13(4102)
3	전선	130134	01	관광개발론			3	3	2	1	정은성	월04,05,06(4110) 목04,05,06(4110)
3	전선	130141	01	관광마케팅			3	3	3		한승훈	화13,14,15(4107) 금13,14,15(4107)
3	전선	130201	01	여행사경영론			3	3	2	1	여영숙	월11,12,13(4110) 목11,12,13(4110)
4	전필	130514	01	관광레포츠사업경영			3	3	2	1	한승훈	월14,15,16(4107) 목14,15,16(4107)
4	전선	130878	01	전시컨벤션사업론			3	3	2	1	한승훈	월11,12,13(4107) 목11,12,13(4107)
4	전선	100743	02	학기제현장실습Ⅱ			12	0			김성수	

<호텔경영학>

학년	구분	과목코드	분반	과 목 명	이중언어구분	인증	학점	시수	이론	실습	담당교수	강 의 시 간
1	전필	100616	62	인성함양과진로탐색			1	1	1		김진강	월17,18(0000)
1	전필	100616	63	인성함양과진로탐색			1	1	1		이희승	월17,18(0000)
1	전필	100616	64	인성함양과진로탐색			1	1	1		김영현	월17,18(0000)
1	전필	100616	65	인성함양과진로탐색			1	1	1		이승환	월17,18(0000)
1	전필	100616	66	인성함양과진로탐색			1	1	1		신동진	월17,18(0000)
1	전필	100616	67	인성함양과진로탐색			1	1	1		곽춘려	월17,18(0000)
1	전필	130133	01	호텔경영론			3	3	3		신정승	목01,02,03,04,05,06(4411)
1	전선	121396	01	Hospitality경영론			3	3	3		이희승	월11,12,13(4404) 목11,12,13(4404)
2	전필	131035	01	컨벤션산업론(캡스톤디			3	3	3		이희승	월14,15,16(4404) 목14,15,16(4404)
2	전선	130144	01	관광법규			3	3	3		김진강	화04,05,06(4403) 금04,05,06(4403)
2	전선	131033	01	빅데이터마케팅조사방법			3	3	1	2	이승환	화11,12,13,14,15,16(4303)
2	전선	131033	02	빅데이터마케팅조사방법			3	3	1	2	이승환	금11,12,13,14,15,16(4303)
2	전선	121318	01	음료개발실무			3	3	1	2	신동진	화11,12,13,14,15,16(4405)
2	전선	121318	02	음료개발실무			3	3	1	2	신동진	금11,12,13,14,15,16(4405)
2	전선	130495	01	카지노경영론			2	2	1	1	곽춘려	월02,03,05,06(4409)
2	전선	130495	02	카지노경영론			2	2	1	1	곽춘려	목02,03,05,06(4409)
3	전필	121248	01	호텔마케팅전략(캡스톤			3	3	1	2	이승환	화04,05,06(4404) 금04,05,06(4404)
3	전선	121319	01	연회기획실무(캡스톤디			3	3	1	2	김영현	월11,12,13(4411) 목11,12,13(4411)
3	전선	121319	02	연회기획실무(캡스톤디			3	3	1	2	김영현	월14,15,16(4411) 목14,15,16(4411)
3	전선	121193	01	외식창업실무(캡스톤디			3	3	2	1	김진강	월04,05,06(4404) 목04,05,06(4404)
3	전선	121364	01	이벤트창업기획(캡스톤			3	3	2	1	신동진	화07,08,09(4404) 금07,08,09(4404)
3	전선	130862	01	호텔수익경영			3	3	3		김영현	화14,15,16(4404) 금14,15,16(4404)
4	전선	121250	01	고객커뮤니케이션관리			3	3	1	2	신동진	월14,15,16(4403) 목14,15,16(4403)
4	전선	100743	01	학기제현장실습Ⅱ			12	0			김성수	
4	전선	121365	01	호텔리조트사업계획서(			3	3	2	1	이승환	월11,12,13(4403) 목11,12,13(4403)

<항공서비스학>

학년	구분	과목코드	분반	과 목 명	이중언어구분	인증	학점	시수	이론	실습	담당교수	강 의 시 간
1	전필	100616	68	인성함양과진로탐색			1	1	1		이동희	월17,18(0000)
1	전필	100616	69	인성함양과진로탐색			1	1	1		한의진	월17,18(0000)
1	전필	100616	70	인성함양과진로탐색			1	1	1		진경미	월17,18(0000)
1	전필	130879	01	항공사경영			3	3	2	1	이동희	월04,05,06(4503) 목04,05,06(4503)
1	전선	130532	01	이미지메이킹			3	3	2	1	이동희	화04,05,06(4503) 금04,05,06(4503)
1	전선	130532	02	이미지메이킹			3	3	2	1	차이레이	월14,15,16(4503) 목14,15,16(4503)
2	전선	130885	01	고객행동과심리			3	3	2	1	-	화11,12,13,14,15,16(4505)
2	전선	130615	01	서비스마케팅			3	3	2	1	이동희	월11,12,13(4503) 목11,12,13(4503)
2	전선	130665	01	승무원체험프로그램			2	2	1	1	한의진	금10,11,12,13(4502)
2	전선	130665	02	승무원체험프로그램			2	2	1	1	차이레이	토14,15,16,17(4505)
2	전선	130491	01	항공예약실무			3	3	1	2	김수진	월04,05,06(4303) 목04,05,06(4303)
2	전선	130491	02	항공예약실무			3	3	1	2	차이레이	화09,10,11(4102) 금09,10,11(4102)
2	전선	130683	01	항공중국어			3	3	2	1	차이레이	화04,05,06(4505) 금04,05,06(4505)
2	전선	130683	02	항공중국어			3	3	2	1	예웨이	수11,12,13,14,15,16(4505)
3	전필	130674	01	항공실무영어Ⅰ			3	3	1	2	한의진	화04,05,06(4502) 금04,05,06(4502)
3	전필	130782	01	항공안전			3	3	2	1	진경미	월04,05,06(4505) 목04,05,06(4505)
3	전선	130684	01	항공면접실습Ⅰ			3	3	2	1	이동희	화11,12,13(4503) 금11,12,13(4503)
3	전선	131041	01	항공실무영어스튜디오			3	3	1	2	한의진	월14,15,16(4502) 목14,15,16(4502)
3	전선	131041	02	항공실무영어스튜디오			3	3	1	2	한의진	월11,12,13(4502) 목11,12,13(4502)
4	전필	161473	02	캡스톤디자인			1	1		1	이동희	화15,16(4503)
4	전필	161473	03	캡스톤디자인			1	1		1	한의진	화15,16(4502)
4	전필	161473	04	캡스톤디자인			1	1		1	진경미	화15,16(4510)
4	전필	161473	06	캡스톤디자인			1	1		1	차이레이	월17,18(4505)
4	전선	130886	01	공항운송실무			3	3	2	1	한의진	월04,05,06(4509) 목04,05,06(4509)
4	전선	130803	01	서비스코디네이터스튜디			3	3		3	진경미	월11,12,13(4509) 목11,12,13(4509)
4	전선	100743	04	학기제현장실습Ⅱ			12	0			김성수	

<법　　학>

학년	구분	과목코드	분반	과　목　명	이중언어구분	인증	학점	시수	이론	실습	담당교수	강　의　시　간
3	전선	110888	01	민사집행법			3	3	3		최성식	월13,14,15(6309) 목13,14,15(6309)

<문화산업경영학>

학년	구분	과목코드	분반	과　목　명	이중언어구분	인증	학점	시수	이론	실습	담당교수	강　의　시　간
2	전필	121276	01	문화마케팅입문			3	3	3		차재관	화11,12,13,14,15,16(5212)
2	전선	121279	01	디지털미디어제작실습			3	3	1	2	김서영	수13,14,15,16,17,18(5213)
3	전선	121285	01	문화기관경영			3	3	3		최사라	화01,02,03,04,05,06(5213)
3	전선	121284	01	문화마케팅실습			3	3	1	2	차재관	목01,02,03,04,05,06(5213)
3	전선	121291	01	전시와공간기획			3	3	2	1	정연철	금01,02,03,04,05,06(5213)
4	전선	121286	01	글로벌문화마케팅			3	3	2	1	최사라	화11,12,13,14,15,16(5213)
4	전선	121290	01	기획창작스튜디오			2	2		2	정연철	수03,04,05,06(5213)
4	전선	161473	07	캡스톤디자인			2	2		2	김서영	수09,10,11,12(5213)

2022학년도 2학기

강의시간표

보건과학대학

외식조리학
식품영양학
물리치료학
간호학
작업치료학
언어치료학
치위생학
응급구조학
임상병리학
바이오융합학

<외식조리학>

학년	구분	과목코드	분반	과 목 명	이중언어구분	인증	학점	시수	이론	실습	담당교수	강 의 시 간
1	전필	100616	72	인성함양과진로탐색			1	1	1		김영균	월17,18(0000)
1	전필	100616	73	인성함양과진로탐색			1	1	1		이무형	월17,18(0000)
1	전필	100616	74	인성함양과진로탐색			1	1	1		이선호	월17,18(0000)
1	전필	100616	75	인성함양과진로탐색			1	1	1		이승익	월17,18(0000)
1	전필	100616	76	인성함양과진로탐색			1	1	1		김성수	월17,18(0000)
1	전필	100616	77	인성함양과진로탐색			1	1	1		송기희	월17,18(0000)
1	전필	100616	78	인성함양과진로탐색			1	1	1		이상진	월17,18(0000)
1	전필	100616	79	인성함양과진로탐색			1	1	1		이승철	월17,18(0000)
1	전필	100616	80	인성함양과진로탐색			1	1	1		최상호	월17,18(0000)
1	전선	141449	01	동양조리실습			3	3		3	이승익	화13,14,15,16,17,18(5607-1)
1	전선	141449	02	동양조리실습			3	3		3	이승익	금13,14,15,16,17,18(5607-1)
1	전선	140610	01	음식문화사			3	3	3		송기희	월11,12,13(5603-1) 목11,12,13(5603-1)
1	전선	141448	01	프랑스요리실습			3	3		3	이선호	화13,14,15,16,17,18(5607)
1	전선	141448	02	프랑스요리실습			3	3		3	이선호	금13,14,15,16,17,18(5607)
2	전필	100617	37	진로설계			0.5	0			김영균	
2	전필	100617	38	진로설계			0.5	0			이무형	
2	전필	100617	39	진로설계			0.5	0			이선호	
2	전필	100617	40	진로설계			0.5	0			이승익	
2	전필	100617	41	진로설계			0.5	0			김성수	
2	전필	100617	42	진로설계			0.5	0			송기희	
2	전필	100617	43	진로설계			0.5	0			이상진	
2	전필	100617	44	진로설계			0.5	0			이승철	
2	전필	100617	45	진로설계			0.5	0			최상호	
2	전선	141245	01	연회조리			3	3		3	이상진	월01,02,03,04,05,06(5607-1)
2	전선	141245	02	연회조리			3	3		3	이상진	목01,02,03,04,05,06(5607-1)
2	전선	140014	02	영양학			3	3	3		최상호	월11,12,13(5503) 목11,12,13(5503)
2	전선	140724	01	제과제빵			3	4		4	최상호	화01,02,03,04,05,06,07,08(4001)
2	전선	140724	02	제과제빵			3	4		4	최상호	금01,02,03,04,05,06,07,08(4001)
2	전선	141236	01	푸드스타일링			3	3		3	김성수	월01,02,03,04,05,06(5603-1)
2	전선	141236	02	푸드스타일링			3	3		3	김성수	목01,02,03,04,05,06(5603-1)
3	전필	100618	43	역량개발			0.5	0			김영균	
3	전필	100618	44	역량개발			0.5	0			이무형	
3	전필	100618	45	역량개발			0.5	0			이선호	
3	전필	100618	46	역량개발			0.5	0			이승익	
3	전필	100618	47	역량개발			0.5	0			김성수	
3	전필	100618	48	역량개발			0.5	0			송기희	
3	전필	100618	49	역량개발			0.5	0			이상진	
3	전필	100618	50	역량개발			0.5	0			이승철	
3	전필	100618	51	역량개발			0.5	0			최상호	
3	전선	141495	01	AI와창업메뉴개발실무			3	3		3	김성수	월11,12,13,14,15,16(5607)
3	전선	141495	02	AI와창업메뉴개발실무			3	3		3	김성수	목11,12,13,14,15,16(5607)
3	전선	141496	01	외식창업경영학			3	3	3		이승익	월04,05,06(5503) 목04,05,06(5503)
3	전선	141451	01	중국궁중요리실습			3	3		3	이무형	화04,05,06,07,08,09(5503-2)
3	전선	141451	02	중국궁중요리실습			3	3		3	이무형	금04,05,06,07,08,09(5503-2)
3	전선	161497	01	캡스톤디자인Ⅱ			3	3		3	이승철	월11,12,13,14,15,16(5607-1)
3	전선	161497	02	캡스톤디자인Ⅱ			3	3		3	이승철	목11,12,13,14,15,16(5607-1)
4	전선	161524	03	스튜디오Ⅱ			3	3		3	김성수	화01,02,03,04,05,06(5607)
4	전선	161524	04	스튜디오Ⅱ			3	3		3	김성수	금01,02,03,04,05,06(5607)
4	전선	100743	05	학기제현장실습Ⅱ			12	0			김성수	
4	전선	141455	01	한국궁중음식			3	3		3	김영균	월11,12,13(5503-2) 목11,12,13(5503-2)

<외식조리학 (야)>

학년	구분	과목코드	분반	과 목 명	이중언어구분	인증	학점	시수	이론	실습	담당교수	강 의 시 간
3	전선	141495	61	AI와창업메뉴개발실무			3	3		3	송기희	금20,21,22,23,24,25(5503)
3	전선	141449	61	동양조리실습			3	3		3	이승익	수20,21,22,23,24,25(5607-1)
3	전선	141451	61	중국궁중요리실습			3	3		3	이무형	월20,21,22,23,24,25(5607-1)
3	전선	141448	61	프랑스요리실습			3	3		3	이선호	목20,21,22,23,24,25(5607)
4	전선	141455	61	한국궁중음식			3	3		3	김영균	화20,21,22,23,24,25(5503)

<식품영양학>

학년	구분	과목코드	분반	과 목 명	이중언어구분	인증	학점	시수	이론	실습	담당교수	강 의 시 간
1	전필	100616	81	인성함양과진로탐색			1	1	1		길진모	목17,18(0000)
1	전필	100616	82	인성함양과진로탐색			1	1	1		양은주	목17,18(0000)
1	전필	100616	83	인성함양과진로탐색			1	1	1		한규상	목17,18(0000)
1	전필	100616	84	인성함양과진로탐색			1	1	1		나예슬	목17,18(0000)
1	전선	140014	01	영양학			3	3	3		길진모	월11,12,13(5402) 목11,12,13(5402)
1	전선	140447	01	조리과학			3	3	2	1	한규상	월04,05,06(5402) 목04,05,06(5402)
1	전선	111221	01	커넥티드캡스톤Ⅰ			1	1		1	한규상	화16,17(4010)
2	전선	140197	01	생화학			3	3	3		길진모	월14,15,16(5405) 목14,15,16(5405)
2	전선	140726	01	서양조리			3	3		3	한규상	화10,11,12,13,14,15(4010)
2	전선	140494	01	식품미생물학및실험			3	3	2	1	나예슬	화04,05,06(5412) 금04,05,06(5412)
2	전선	140559	01	지역사회영양학			3	3	3		양은주	월11,12,13(5405) 목11,12,13(5405)
3	전필	140541	01	단체급식관리및실습			3	3	2	1	한규상	화04,05,06(5402) 금04,05,06(5402)
3	전필	140596	01	식사요법			3	3	2	1	양은주	월14,15,16(5403) 목14,15,16(5403)
3	전필	140495	01	식품분석및실험			3	3	2	1	나예슬	월11,12,13(5403) 목11,12,13(5403)
3	전선	140605	01	식품가공및저장학			3	3	2	1	나예슬	월04,05,06(5403) 목04,05,06(5403)
3	전선	140595	01	식품위생관계법규			3	3	3		나예슬	화10,11,12(5402) 금10,11,12(5402)
4	전선	141294	01	고급식품학			3	3	3		한규상,	월01,02,03(5403) 목01,02,03(5403)
4	전선	140567	01	영양교육및상담			3	3	2	1	양은주	화10,11,12(5405) 금04,05,06(5404)
4	전선	140576	01	영양사현장실습			2	2		2	길진모	화13,14,15,16(5405)

<물리치료학>

학년	구분	과목코드	분반	과 목 명	이중언어구분	인증	학점	시수	이론	실습	담당교수	강 의 시 간
1	전필	100616	A8	인성함양과진로탐색			1	1	1		고선근	화17,18(0000)
1	전필	100616	A9	인성함양과진로탐색			1	1	1		윤영제	화17,18(0000)
1	전필	100616	B0	인성함양과진로탐색			1	1	1		이동우	화17,18(0000)
1	전필	100616	B1	인성함양과진로탐색			1	1	1		이정욱	화17,18(0000)
1	전필	100616	B2	인성함양과진로탐색			1	1	1		이현민	화17,18(0000)
1	전필	100616	B3	인성함양과진로탐색			1	1	1		이동률	월17,18(0000)
1	전선	140574	01	인체생리학			2	2	2		고선근	목03,04,05,06(2410)
1	전선	141168	01	해부학및실습Ⅱ			2	2	1	1	이현민	화09,10(2423) 금09,10(2423)
1	전선	141168	02	해부학및실습Ⅱ			2	2	1	1	이현민	화11,12(2423) 금11,12(2423)
2	전선	141426	01	말초신경계물리치료및실			3	4	3	1	이동률	월11,12(2401) 화09,10,11,12,13,14(2401)
2	전선	141426	02	말초신경계물리치료및실			3	4	3	1	이동률	목11,12(2401) 금07,08,09,10,11,12(2401)
2	전선	141169	01	물리적인자치료및실습Ⅰ			3	3	2	1	윤영제	월13,14,15(2405) 목11,12,13(2405)
2	전선	141169	02	물리적인자치료및실습Ⅰ			3	3	2	1	윤영제	월16,17,18(2405) 목14,15,16(2405)
2	전선	140869	01	운동치료학및실습			3	3	2	1	이현민	월04,05,06(2405) 목04,05,06(2401)
2	전선	140869	02	운동치료학및실습			3	3	2	1	이현민	월01,02,03(2405) 목01,02,03(2401)
2	전선	140741	01	일반병리학			2	2	2		고선근	화03,04,05,06(2410)
2	전선	140889	01	측정및평가실습			2	2	1	1	이정욱	월16,17(2401) 목02,03(2405)
2	전선	140889	02	측정및평가실습			2	2	1	1	이정욱	월14,15(2401) 목04,05(2405)
3	전필	141472	01	물리치료연구방법론및실			3	4	3	1	이동우	월15,16,17,18(2423) 목15,16,17,18(2423)
3	전필	141472	02	물리치료연구방법론및실			3	4	3	1	이동우	월11,12,13,14(2423) 목11,12,13,14(2423)
3	전선	141170	01	물리적인자치료및실습Ⅱ			3	3	2	1	이정욱	화01,02,03,04,05,06(2405)
3	전선	141170	02	물리적인자치료및실습Ⅱ			3	3	2	1	이정욱	월01,02,03,04,05,06(2410)
3	전선	140970	01	물리치료진단평가문제해			3	4	3	1	이동률	월01,02,03,04,05,06(2401) 목01,02(2421)
3	전선	140970	02	물리치료진단평가문제해			3	4	3	1	이동률	목03,04(2421) 금01,02,03,04,05,06(2401)
3	전선	140970	03	물리치료진단평가문제해			3	4	3	1	이동률	화01,02,03,04,05,06(2401) 목05,06(2421)
3	전선	140895	01	운동조절론			3	3	3		윤영제	화10,11,12(2410) 금10,11,12(2410)
3	전선	140895	02	운동조절론			3	3	3		윤영제	화13,14,15(2410) 금13,14,15(2410)
3	전선	140893	01	정형물리치료및실습			3	4	3	1	이동우	화13,14,15,16(2405) 금13,14,15,16(2405)
3	전선	140893	02	정형물리치료및실습			3	4	3	1	이동우	화09,10,11,12(2405) 금09,10,11,12(2405)
4	전필	141316	01	지역사회물리치료및실습			2	2	1	1	이정욱	목14,15,16,17(2410)
4	전선	141468	01	노인및심폐물리치료임상			1	2		2	윤영제	화03,04,05,06(2425)
4	전선	141471	01	스포츠물리치료및실습(			3	3	2	1	이동우	금01,02,03,04,05,06(2405)
4	전선	141469	01	지역사회물리치료임상실			1	2	1	1	이정욱	금11,12,13,14(2425)

<간 호 학>

학년	구분	과목코드	분반	과 목 명	이중언어구분	인증	학점	시수	이론	실습	담당교수	강 의 시 간
1	전필	100616	85	인성함양과진로탐색			1	1	1		김은아	월17,18(0000)
1	전필	100616	86	인성함양과진로탐색			1	1	1		유혜숙	월17,18(0000)
1	전필	100616	87	인성함양과진로탐색			1	1	1		이미림	월17,18(0000)
1	전필	100616	88	인성함양과진로탐색			1	1	1		장윤경	월17,18(0000)
1	전필	100616	89	인성함양과진로탐색			1	1	1		조은아	월17,18(0000)
1	전필	100616	90	인성함양과진로탐색			1	1	1		하윤주	월17,18(0000)
1	전필	100616	91	인성함양과진로탐색			1	1	1		김윤수	월17,18(0000)
1	전필	100616	92	인성함양과진로탐색			1	1	1		김은정	월17,18(0000)
1	전필	100616	93	인성함양과진로탐색			1	1	1		김진아	월17,18(0000)
1	전필	100616	94	인성함양과진로탐색			1	1	1		남민정	월17,18(0000)
1	전필	100616	95	인성함양과진로탐색			1	1	1		문정은	월17,18(0000)
1	전필	100616	96	인성함양과진로탐색			1	1	1		방초희	월17,18(0000)
1	전필	100616	97	인성함양과진로탐색			1	1	1		백소영	월17,18(0000)
1	전필	100616	98	인성함양과진로탐색			1	1	1		송열매	월17,18(0000)
1	전필	100616	99	인성함양과진로탐색			1	1	1		이지선	월17,18(0000)
1	전필	100616	A0	인성함양과진로탐색			1	1	1		김선희	월17,18(0000)
1	전필	100616	A1	인성함양과진로탐색			1	1	1		장숙	월17,18(0000)
1	전필	100616	A2	인성함양과진로탐색			1	1	1		최윤하	월17,18(0000)
1	전필	100616	A3	인성함양과진로탐색			1	1	1		-	월17,18(0000)
1	전필	100616	A4	인성함양과진로탐색			1	1	1		-	월17,18(0000)
1	전필	100616	A5	인성함양과진로탐색			1	1	1		-	월17,18(0000)
1	전필	100616	A6	인성함양과진로탐색			1	1	1		-	월17,18(0000)
1	전필	100616	A7	인성함양과진로탐색			1	1	1		-	월17,18(0000)
1	전선	141535	01	AI식이요법			1	1	1		방초희	금05,06(2101)
1	전선	141535	02	AI식이요법			1	1	1		방초희	금03,04(2101)
1	전선	141535	03	AI식이요법			1	1	1		방초희	금11,12(2101)
1	전선	141535	04	AI식이요법			1	1	1		방초희	금09,10(2101)
2	전선	141046	01	기본간호학Ⅱ			2	2	2		유혜숙	월03,04,05,06(2301)
2	전선	141046	02	기본간호학Ⅱ			2	2	2		최윤하	월03,04,05,06(2312)
2	전선	141046	03	기본간호학Ⅱ			2	2	2		김선희	월11,12,13,14(2301)
2	전선	141046	04	기본간호학Ⅱ			2	2	2		최윤하	월11,12,13,14(2312)
2	전선	141047	01	기본간호학실습Ⅱ			1	2		2	유혜숙	목11,12,13,14(2322-1)
2	전선	141047	02	기본간호학실습Ⅱ			1	2		2	김선희	목11,12,13,14(2323)
2	전선	141047	03	기본간호학실습Ⅱ			1	2		2	최윤하	목01,02,03,04(2322-1)
2	전선	141047	04	기본간호학실습Ⅱ			1	2		2	김선희	목01,02,03,04(2323)
2	전선	141047	05	기본간호학실습Ⅱ			1	2		2	최윤하	화09,10,11,12(2322-1)
2	전선	141047	06	기본간호학실습Ⅱ			1	2		2	김선희	화09,10,11,12(2323)
2	전선	141047	07	기본간호학실습Ⅱ			1	2		2	최윤하	화01,02,03,04(2322-1)
2	전선	141047	08	기본간호학실습Ⅱ			1	2		2	김선희	화01,02,03,04(2323)
2	전선	140954	01	보건교육학			2	2	2		김윤수	목03,04,05,06(2301)
2	전선	140954	02	보건교육학			2	2	2		김윤수	화03,04,05,06(2312)
2	전선	140954	03	보건교육학			2	2	2		김윤수	목11,12,13,14(2312)
2	전선	140954	04	보건교육학			2	2	2		김윤수	화11,12,13,14(2312)
2	전선	141289	01	비판적사고와간호과정			2	2	2		김진아	금09,10,11,12(2301)
2	전선	141289	02	비판적사고와간호과정			2	2	2		김진아	목11,12,13,14(2301)
2	전선	141289	03	비판적사고와간호과정			2	2	2		김진아	금03,04,05,06(2109)
2	전선	141289	04	비판적사고와간호과정			2	2	2		김진아	목03,04,05,06(2109)
2	전선	141045	01	성인간호학입문			1	1	1		백소영	월01,02(2301)
2	전선	141045	02	성인간호학입문			1	1	1		-	월01,02(2312)
2	전선	141045	03	성인간호학입문			1	1	1		백소영	월15,16(2301)
2	전선	141045	04	성인간호학입문			1	1	1		-	월15,16(2312)
2	전선	141344	01	여성의건강			1	1	1		-	금05,06(2301)
2	전선	141344	02	여성의건강			1	1	1		-	금03,04(2312)
2	전선	141344	03	여성의건강			1	1	1		-	금11,12(2109)
2	전선	141344	04	여성의건강			1	1	1		-	금09,10(2312)
2	전선	100591	01	인간의성장과발달1			1	1	1		김은정,	금03,04(2301)
2	전선	100591	02	인간의성장과발달1			1	1	1		김은정,	금05,06(2312)
2	전선	100591	03	인간의성장과발달1			1	1	1		김은정,	금09,10(2109)
2	전선	100591	04	인간의성장과발달1			1	1	1		김은정,	금11,12(2312)
2	전선	141477	01	치료적면담기술			1	1	1		-	금01,02(2312)
2	전선	141477	02	치료적면담기술			1	1	1		-	금13,14(2312)
2	전선	141476	01	치료적자기이해			1	1	1		송열매	화09,10(2301)
2	전선	141476	02	치료적자기이해			1	1	1		송열매	월05,06(2123)
3	전필	141161	01	간호관리학Ⅰ			2	2	2		이지선	월09,10,11,12(2122) 목09,10,11,12(2122)
3	전필	141161	02	간호관리학Ⅰ			2	2	2		이지선	월13,14,15,16(2123) 금03,04,05,06(2123)
3	전필	141161	03	간호관리학Ⅰ			2	2	2		이지선	화09,10,11,12(2214) 목13,14,15,16(2214)
3	전필	141161	04	간호관리학Ⅰ			2	2	2		이지선	화13,14,15,16(2222) 금09,10,11,12(2222)
3	전필	140785	01	성인간호학Ⅱ			2	2	2		문정은	월03,04,05,06(2122) 목03,04,05,06(2122)
3	전필	140785	02	성인간호학Ⅱ			2	2	2		문정은	월09,10,11,12(2123) 목09,10,11,12(2123)
3	전필	140785	03	성인간호학Ⅱ			2	2	2		-	월03,04,05,06(2214) 목03,04,05,06(2214)
3	전필	140785	04	성인간호학Ⅱ			2	2	2		-	월09,10,11,12(2222) 목13,14,15,16(2222)
3	전필	140791	01	아동간호학Ⅱ			1	1	1		김은정,	화13,14,15,16(2122)
3	전필	140791	02	아동간호학Ⅱ			1	1	1		김은정,	목13,14,15,16(2123)
3	전필	140791	03	아동간호학Ⅱ			1	1	1		김은정,	화03,04,05,06(2214)
3	전필	140791	04	아동간호학Ⅱ			1	1	1		김은정,	화09,10,11,12(2222)
3	전필	140795	01	여성건강간호학Ⅱ			1	1	1		조은아	화09,10,11,12(2122)
3	전필	140795	02	여성건강간호학Ⅱ			1	1	1		조은아	화03,04,05,06(2123)
3	전필	140795	03	여성건강간호학Ⅱ			1	1	1		조은아	금09,10,11,12(2214)
3	전필	140795	04	여성건강간호학Ⅱ			1	1	1		조은아	금03,04,05,06(2222)
3	전필	100618	52	역량개발			0.5	0			김은아	
3	전필	100618	53	역량개발			0.5	0			유혜숙	

3	전필	100618	54	역량개발			0.5	0			이미림		
3	전필	100618	55	역량개발			0.5	0			장윤경		
3	전필	100618	56	역량개발			0.5	0			조은아		
3	전필	100618	57	역량개발			0.5	0			하윤주		
3	전필	100618	58	역량개발			0.5	0			김선희		
3	전필	100618	59	역량개발			0.5	0			김윤수		
3	전필	100618	60	역량개발			0.5	0			김은정		
3	전필	100618	61	역량개발			0.5	0			김진아		
3	전필	100618	62	역량개발			0.5	0			남민정		
3	전필	100618	63	역량개발			0.5	0			문정은		
3	전필	100618	64	역량개발			0.5	0			방초희		
3	전필	100618	65	역량개발			0.5	0			백소영		
3	전필	100618	66	역량개발			0.5	0			송열매		
3	전필	100618	67	역량개발			0.5	0			이지선		
3	전필	100618	68	역량개발			0.5	0			장숙		
3	전필	100618	69	역량개발			0.5	0			최윤하		
3	전필	100618	70	역량개발			0.5	0			-		
3	전필	100618	71	역량개발			0.5	0			-		
3	전필	100618	72	역량개발			0.5	0			-		
3	전필	100618	73	역량개발			0.5	0			-		
3	전필	100618	74	역량개발			0.5	0			-		
3	전필	140790	01	지역사회간호학Ⅱ			1	1	1		장윤경	화03,04,05,06(2122)	
3	전필	140790	02	지역사회간호학Ⅱ			1	1	1		장윤경	화09,10,11,12(2123)	
3	전필	140790	03	지역사회간호학Ⅱ			1	1	1		장윤경	목09,10,11,12(2214)	
3	전필	140790	04	지역사회간호학Ⅱ			1	1	1		장윤경	목03,04,05,06(2222)	
3	전선	141293	01	근거기반간호			1	1	1		-	수11,12,13,14(2301)	
3	전선	141293	02	근거기반간호			1	1	1		-	금13,14,15,16(2214)	
3	전선	140918	01	노인간호학			1	1	1		남민정	금03,04,05,06(2122)	
3	전선	140918	02	노인간호학			1	1	1		남민정	금09,10,11,12(2123)	
3	전선	140918	03	노인간호학			1	1	1		남민정	월13,14,15,16(2214)	
3	전선	140918	04	노인간호학			1	1	1		남민정	월03,04,05,06(2222)	
3	전선	141157	01	보완대체요법			1	1	1		이미림	금13,14,15,16(2122)	
3	전선	141157	02	보완대체요법			1	1	1		이미림	화01,02(2214) 목01,02(2214)	
3	전선	140788	01	성인간호학실습Ⅱ			2	6		6	-		
3	전선	140788	02	성인간호학실습Ⅱ			2	6		6	-		
3	전선	140788	03	성인간호학실습Ⅱ			2	6		6	-		
3	전선	140788	04	성인간호학실습Ⅱ			2	6		6	-		
3	전선	141229	01	아동간호학실습(B)			2	6		6	김은정		
3	전선	141229	02	아동간호학실습(B)			2	6		6	장숙		
3	전선	141227	01	여성건강간호학실습(B)			2	6		6	조은아		
3	전선	141227	02	여성건강간호학실습(B)			2	6		6	조은아		
3	전선	141531	01	임상시뮬레이션실습(B)			1	2		2	김진아	수01,02,03,04,05,06,07,08(2214)	
3	전선	141531	02	임상시뮬레이션실습(B)			1	2		2	-	수01,02,03,04,05,06,07,08(2323)	
3	전선	141531	03	임상시뮬레이션실습(B)			1	2		2	김진아	수11,12,13,14,15,16,17,18(2214)	
3	전선	141531	04	임상시뮬레이션실습(B)			1	2		2	-	수11,12,13,14,15,16,17,18(2323)	
3	전선	140820	01	정신간호학Ⅰ			2	2	2		송열매	월13,14,15,16(2122) 금09,10,11,12(2122)	
3	전선	140820	02	정신간호학Ⅰ			2	2	2		송열매	화13,14,15,16(2123) 목03,04,05,06(2123)	
3	전선	140820	03	정신간호학Ⅰ			2	2	2		송열매	월09,10,11,12(2214) 금03,04,05,06(2214)	
3	전선	140820	04	정신간호학Ⅰ			2	2	2		송열매	화03,04,05,06(2222) 목09,10,11,12(2222)	
3	전선	141439	01	정신간호학실습(B)			2	6		6	송열매		
3	전선	141439	02	정신간호학실습(B)			2	6		6	-		
3	전선	141441	01	지역사회간호학실습(B)			2	6		6	김윤수		
3	전선	141441	02	지역사회간호학실습(B)			2	6		6	김윤수		
4	전필	141437	01	간호관리학Ⅲ			2	2	2		김은아	화09,10,11,12(2324) 금09,10,11,12(2324)	
4	전필	141437	02	간호관리학Ⅲ			2	2	2		김은아	월03,04,05,06(2208) 목13,14,15,16(2208)	
4	전필	141437	03	간호관리학Ⅲ			2	2	2		김은아	화13,14,15,16(2121) 금03,04,05,06(2121)	
4	전필	141437	04	간호관리학Ⅲ			2	2	2		김은아	월09,10,11,12(2124) 목09,10,11,12(2124)	
4	전필	141308	01	보건의약관계법규			2	2	2		하윤주	월13,14,15,16(2324) 목03,04,05,06(2324)	
4	전필	141308	02	보건의약관계법규			2	2	2		하윤주	화09,10,11,12(2208) 금09,10,11,12(2208)	
4	전필	141308	03	보건의약관계법규			2	2	2		하윤주	월09,10,11,12(2121) 목09,10,11,12(2121)	
4	전필	141308	04	보건의약관계법규			2	2	2		하윤주	화13,14,15,16(2124) 금03,04,05,06(2124)	
4	전선	141231	01	간호관리학실습(B)			2	6		6	김은아		
4	전선	141231	02	간호관리학실습(B)			2	6		6	이지선		
4	전선	141443	01	노인간호학실습(B)			2	6		6	남민정		
4	전선	141443	02	노인간호학실습(B)			2	6		6	남민정		
4	전선	141071	01	성인간호학Ⅳ			2	2	2		문정은	화03,04,05,06(2324) 금03,04,05,06(2324)	
4	전선	141071	02	성인간호학Ⅳ			2	2	2		백소영	화03,04,05,06(2208) 금03,04,05,06(2208)	
4	전선	141071	03	성인간호학Ⅳ			2	2	2		문정은	화09,10,11,12(2121) 금09,10,11,12(2121)	
4	전선	141071	04	성인간호학Ⅳ			2	2	2		백소영	화09,10,11,12(2124) 금09,10,11,12(2124)	
4	전선	141436	01	성인간호학실습Ⅴ			2	6		6	문정은		
4	전선	141436	02	성인간호학실습Ⅴ			2	6		6	문정은		
4	전선	141436	03	성인간호학실습Ⅴ			2	6		6	백소영		
4	전선	141436	04	성인간호학실습Ⅴ			2	6		6	백소영		
4	전선	141533	01	심화실습(B)			2	6		6	장윤경		
4	전선	141533	02	심화실습(B)			2	6		6	송열매		
4	전선	141159	01	응급간호학			1	1	1		김은정	월09,10,11,12(2208)	
4	전선	141159	02	응급간호학			1	1	1		김은정	월13,14,15,16(2121)	
4	전선	141343	01	인간생명과윤리			1	1	1		장숙	금13,14,15,16(2324)	
4	전선	141343	02	인간생명과윤리			1	1	1		장숙	목09,10,11,12(2208)	
4	전선	141343	03	인간생명과윤리			1	1	1		장숙	목03,04,05,06(2121)	
4	전선	141343	04	인간생명과윤리			1	1	1		장숙	월03,04,05,06(2124)	
4	전선	141160	01	중환자간호학			1	1	1		문정은	화13,14,15,16(2208)	
4	전선	141160	02	중환자간호학			1	1	1		문정은	목13,14,15,16(2124)	

<작업치료학>

학년	구분	과목코드	분반	과 목 명	이중언어구분	인증	학점	시수	이론	실습	담당교수	강 의 시 간
1	전필	140868	01	기능해부학및실습			3	4	3	1	이문영	금11,12,13,14,15,16,17,18(2505)
1	전필	140868	02	기능해부학및실습			3	4	3	1	이문영	화11,12,13,14,15,16,17,18(2505)
1	전필	100616	B4	인성함양과진로탐색			1	1	1		이문영	수10,11(0000)
1	전필	100616	B5	인성함양과진로탐색			1	1	1		김은성	월09,10(0000)
1	전필	100616	B6	인성함양과진로탐색			1	1	1		김희영	월09,10(0000)
1	전필	100616	B7	인성함양과진로탐색			1	1	1		박수희	월09,10(0000)
1	전필	100616	B8	인성함양과진로탐색			1	1	1		-	월09,10(0000)
1	전선	141401	01	장애아동의이해			3	3	3		박수희	금01,02,03,04,05,06(2422)
1	전선	141400	01	재활행정과정책			3	3	3		-	화01,02,03,04,05,06(2422)
2	전필	100617	46	진로설계			0.5	0			이문영	
2	전필	100617	47	진로설계			0.5	0			김은성	
2	전필	100617	48	진로설계			0.5	0			김희영	
2	전필	100617	49	진로설계			0.5	0			박수희	
2	전필	100617	50	진로설계			0.5	0			-	
2	전필	100617	51	진로설계			0.5	0			-	
2	전선	140930	01	근골격계작업치료학및실			3	4	3	1	김은성	목01,02,03,04,05,06,07,08(2522)
2	전선	140930	02	근골격계작업치료학및실			3	4	3	1	김은성	화01,02,03,04,05,06,07,08(2510)
2	전선	140928	01	수예공작및실습			3	4	3	1	김희영	화01,02,03,04,05,06,07,08(2505)
2	전선	140928	02	수예공작및실습			3	4	3	1	김희영	목01,02,03,04,05,06,07,08(2505)
2	전선	141403	01	신경과학			3	4	3	1	이문영	월01,02,03,04,05,06,07,08(2522)
2	전선	141403	02	신경과학			3	4	3	1	이문영	금01,02,03,04,05,06,07,08(2522)
2	전선	140953	01	작업치료평가및실습			3	4	3	1	-	월01,02,03,04,05,06,07,08(2505)
2	전선	140953	02	작업치료평가및실습			3	4	3	1	-	금01,02,03,04,05,06,07,08(2505)
3	전필	100618	75	역량개발			0.5	0			이문영	
3	전필	100618	76	역량개발			0.5	0			김은성	
3	전필	100618	77	역량개발			0.5	0			김희영	
3	전필	100618	78	역량개발			0.5	0			박수희	
3	전필	100618	79	역량개발			0.5	0			-	
3	전필	100618	80	역량개발			0.5	0			-	
3	전선	141406	01	감각처리장애와중재			3	4	3	1	박수희	월01,02,03,04,05,06,07,08(2510)
3	전선	141406	02	감각처리장애와중재			3	4	3	1	박수희	목01,02,03,04,05,06,07,08(2510)
3	전선	141405	01	보조공학			3	4	3	1	김희영	월11,12,13,14,15,16,17,18(2505)
3	전선	141405	02	보조공학			3	4	3	1	김희영	목11,12,13,14,15,16,17,18(2505)
3	전선	140939	01	작업치료세미나			2	2	1	1	박수희	화09,10,11,12(2422)
3	전선	141408	01	정신건강임상학			3	4	3	1	김은성	월01,02,03,04,05,06,07,08(2422)
3	전선	141408	02	정신건강임상학			3	4	3	1	김은성	금01,02,03,04,05,06,07,08(2510)
4	전필	140944	01	작업치료임상실습Ⅳ			1	3		3	김희영	화09,10,11,12,13,14(2510)
4	전필	140945	01	작업치료임상실습Ⅴ			1	3		3	박수희	화15,16(2510) 금09,10,11,12(2510)
4	전필	140946	01	작업치료임상실습Ⅵ			1	3		3	김은성	금13,14,15,16,17,18(2510)
4	전선	141410	01	아동검사및평가			3	3	3		박수희	화01,02,03,04,05,06(2522)
4	전선	141411	01	의료관계법규			3	3	3		-	목01,02,03,04,05,06(2422)
4	전선	141412	01	활동분석			3	3	3		이문영	월11,12,13,14,15,16(2522)

<언어치료학>

학년	구분	과목코드	분반	과 목 명	이중언어구분	인증	학점	시수	이론	실습	담당교수	강 의 시 간
1	전필	100616	C1	인성함양과진로탐색			1	1	1		유재연	화07,08(0000)
1	전필	100616	C2	인성함양과진로탐색			1	1	1		임경열	화07,08(0000)
1	전필	100616	C3	인성함양과진로탐색			1	1	1		이현정	화07,08(0000)
1	전선	141497	01	AI와재활학			2	2	2		임경열	목11,12(2524) 금11,12(2503)
1	전선	111037	01	언어학			2	2	2		유재연	목01,02(2503) 금07,08(2503)
1	전선	140998	01	유아및아동발달			2	2	2		이현정	화09,10(2503) 금13,14(2503)
1	전선	140991	01	청각학			3	3	3		유재연	월11,12,13(2524) 화13,14,15(2503)
2	전필	100617	52	진로설계			0.5	0			유재연	
2	전필	100617	53	진로설계			0.5	0			임경열	
2	전필	100617	54	진로설계			0.5	0			이현정	
2	전선	141498	01	AI기반말장애진단훈련			2	2	1	1	유재연	월04,05(2524) 금01,02(2503)
2	전선	141499	01	AI기반언어장애진단훈련			2	2	1	1	이현정	월11,12(2503) 목16,17(2503)
2	전선	141424	01	노화와의사소통장애			2	2	1	1	임경열	목03,04,05,06(2503)
2	전선	140997	01	말과학			2	2	2		유재연	월14,15(2524) 화11,12(2503)
2	전선	140999	01	신경해부및생리			2	2	2		임경열	월01,02(2524) 목13,14(2524)
3	전필	100618	81	역량개발			0.5	0			유재연	
3	전필	100618	82	역량개발			0.5	0			임경열	
3	전필	100618	83	역량개발			0.5	0			이현정	
3	전필	141010	01	유창성장애			3	3	2	1	유재연	월01,02,03(2503) 목04,05,06(2524)
3	전선	141420	01	언어진단실습(스튜디오)			2	3		3	유재연	월18,19,20(2502-1) 화18,19,20(2502-1)
3	전선	141420	02	언어진단실습(스튜디오)			2	3		3	임경열	월18,19,20(2503) 화18,19,20(2503)
3	전선	141028	01	영유아기언어재활			2	2	1	1	이현정	화05,06(2524) 금05,06(2524)
3	전선	141310	01	운동구어장애			2	2	1	1	임경열	화03,04(2524) 금03,04(2524)
3	전선	141030	01	학습장애언어재활			2	2	1	1	이현정	화01,02(2524) 목01,02(2524)
4	전선	141037	01	구개열언어재활			2	2	1	1	임경열	화12,13(2524) 금13,14(2524)
4	전선	141038	01	뇌성마비언어재활			2	2	1	1	유재연	화16,17(2524) 금09,10(2503)
4	전선	141023	01	다문화와의사소통			2	2	1	1	이현정	월14,15(2503) 금11,12(2524)
4	전선	141021	01	보완대체의사소통			2	2	2		임경열	화09,10(2524) 목18,19(2503)
4	전선	141020	01	의사소통장애상담			2	2	1	1	이현정	월01,02,03,04(2423)

<치위생학>

학년	구분	과목코드	분반	과 목 명	이중언어구분	인증	학점	시수	이론	실습	담당교수	강 의 시 간
1	전필	100616	C4	인성함양과진로탐색			1	1	1		문애은	목01,02(0000)
1	전필	100616	C5	인성함양과진로탐색			1	1	1		나희자	월01,02(0000)
1	전필	100616	C6	인성함양과진로탐색			1	1	1		김일신	월11,12(0000)
1	전필	100616	C7	인성함양과진로탐색			1	1	1		정경이	목11,12(0000)
1	전필	100616	C8	인성함양과진로탐색			1	1	1		한여정	금13,14(0000)
1	전필	100616	C9	인성함양과진로탐색			1	1	1		강정인	금15,16(0000)
1	전필	141090	01	치아형태학및실습			3	3	1	2	김일신	화01,02,03,04,05,06(1521)
1	전필	141090	02	치아형태학및실습			3	3	1	2	김일신	금01,02,03,04,05,06(1505)
1	전선	141271	01	감염방지및치과응급처치			2	2	1	1	나희자	목03,04,05,06(1502-1)
1	전선	141271	02	감염방지및치과응급처치			2	2	1	1	한여정	월03,04,05,06(1502-1)
1	전선	141041	01	구강생리학			2	2	2		김일신	화13,14,15,16(1521)
2	전필	100617	56	진로설계			0.5	0			문애은	
2	전필	100617	57	진로설계			0.5	0			나희자	
2	전필	100617	58	진로설계			0.5	0			김일신	
2	전필	100617	59	진로설계			0.5	0			정경이	
2	전필	100617	60	진로설계			0.5	0			한여정	
2	전필	100617	61	진로설계			0.5	0			강정인	
2	전선	141076	01	구강병리학			2	2	2		나희자	금09,10,11,12(1522-1)
2	전선	141272	01	예방치과학및실습			2	2		2	나희자	화03,04,05,06(1502-1)
2	전선	141272	02	예방치과학및실습			2	2		2	나희자	화09,10,11,12(1502-1)
2	전선	141278	01	임상치위생학Ⅲ			2	2	1	1	정경이	화10,11,12,13(1505)
2	전선	141278	02	임상치위생학Ⅲ			2	2	1	1	정경이	화03,04,05,06(1505)
2	전선	141279	01	임상치위생학Ⅳ			3	3	2	1	문애은	월13,14,15,16,17,18(1521)
2	전선	141279	02	임상치위생학Ⅳ			3	3	2	1	한여정	월11,12,13,14,15,16(1502-1)
2	전선	141202	01	치위생실기방법론Ⅰ			2	2		2	문애은	월01,02,03,04(1523-1)
2	전선	141202	02	치위생실기방법론Ⅰ			2	2		2	문애은	목11,12,13,14(1523-1)
3	전필	141084	01	지역사회구강보건및실습			3	3	2	1	강정인	목01,02,03,04,05,06(1521)
3	전필	141084	02	지역사회구강보건및실습			3	3	2	1	강정인	목11,12,13,14,15,16(1521)
3	전선	141538	01	AI건강보험및실습			2	2	1	1	문애은	금01,02,03,04(2201-1)
3	전선	141538	02	AI건강보험및실습			2	2	1	1	강정인	화01,02,03,04(2201-1)
3	전선	141540	01	AI포괄치위생관리실습Ⅱ			2	2		2	문애은	화13,14,15,16(1501)
3	전선	141540	02	AI포괄치위생관리실습Ⅱ			2	2		2	나희자	금01,02,03,04(1501)
3	전선	141075	01	구강미생물학및면역학			2	2	2		김일신	월03,04,05,06(1522-1)
3	전선	141282	01	임상치위생학Ⅶ			2	2	2		정경이	월11,12,13,14(1505)
3	전선	141197	01	임상치위생학실습Ⅱ			2	2		2	정경이	금09,10,11,12(1505)
3	전선	141197	02	임상치위생학실습Ⅱ			2	2		2	정경이	금13,14,15,16(1505)
3	전선	141197	03	임상치위생학실습Ⅱ			2	2		2	한여정	목03,04,05,06(1505)
3	전선	141197	04	임상치위생학실습Ⅱ			2	2		2	강정인	금09,10,11,12(1502-1)
4	전필	141209	01	임상세미나Ⅰ			2	2	2		한여정	금04,05,06,07(1522-1)
4	전필	141210	01	임상세미나Ⅱ			2	2	2		김일신	목11,12,13,14(1522-1)
4	전필	141287	01	포괄치위생관리실습Ⅳ			2	2		2	문애은	목15,16,17,18(1523-1)
4	전필	141287	02	포괄치위생관리실습Ⅳ			2	2		2	정경이	목03,04,05,06(1523-1)
4	전필	141287	03	포괄치위생관리실습Ⅳ			2	2		2	한여정	화04,05,06,07(1523-1)
4	전필	141287	04	포괄치위생관리실습Ⅳ			2	2		2	강정인	화11,12,13,14(1523-1)
4	전선	141203	01	치위생실기방법론Ⅱ			2	2	1	1	나희자,	월03,04,05,06(1521)

<응급구조학>

학년	구분	과목코드	분반	과 목 명	이중언어구분	인증	학점	시수	이론	실습	담당교수	강 의 시 간
1	전필	100616	D0	인성함양과진로탐색			1	1	1		이효철	월17,18(0000)
1	전필	100616	D1	인성함양과진로탐색			1	1	1		고대식	월17,18(0000)
1	전필	100616	D2	인성함양과진로탐색			1	1	1		정은경	월17,18(0000)
1	전필	100616	D3	인성함양과진로탐색			1	1	1		윤종근	월17,18(0000)
1	전선	141116	01	기본응급처치학			3	3	1	2	국종원	화01,02,03(1201) 금01,02,03(1201)
1	전선	141116	02	기본응급처치학			3	3	1	2	국종원	화09,10,11(1201) 금09,10,11(1201)
1	전선	140574	02	인체생리학			3	3	3		고대식	월01,02,03(1201) 목01,02,03(1201)
2	전필	141151	01	전문심장소생술Ⅰ			3	3		3	이효철	월01,02,03(1223) 목01,02,03(1223)
2	전필	141151	02	전문심장소생술Ⅰ			3	3		3	이효철	월04,05,06(1223) 목04,05,06(1223)
2	전필	100617	62	진로설계			0.5	0			이효철	
2	전필	100617	63	진로설계			0.5	0			고대식	
2	전필	100617	64	진로설계			0.5	0			정은경	
2	전필	100617	65	진로설계			0.5	0			윤종근	
2	전선	141372	01	응급환자관리학Ⅱ			3	3		3	정은경	화09,10,11,12,13,14(1225)
2	전선	141372	02	응급환자관리학Ⅱ			3	3		3	정은경	금09,10,11,12,13,14(1225)
2	전선	141261	01	전문내과응급처치학Ⅰ			3	3	2	1	윤종근	월11,12,13(1221) 목11,12,13(1221)
2	전선	141261	02	전문내과응급처치학Ⅰ			3	3	2	1	윤종근	월14,15,16(1221) 목14,15,16(1221)
2	전선	141373	01	전문외상응급처치학Ⅰ			3	3	1	2	윤종근	화01,02,03,04,05,06(1221)
2	전선	141373	02	전문외상응급처치학Ⅰ			3	3	1	2	윤종근	금01,02,03,04,05,06(1221)
3	전필	141382	01	구급현장실습			2	2		2	정은경	화01,02,03,04(1401)
3	전필	100618	86	역량개발			0.5	0			이효철	
3	전필	100618	87	역량개발			0.5	0			고대식	
3	전필	100618	88	역량개발			0.5	0			정은경	
3	전필	100618	89	역량개발			0.5	0			윤종근	
3	전필	141375	01	임상현장실습Ⅰ			2	2		2	윤종근	화09,10,11,12(1212)
3	전선	141380	01	산・소아응급처치학			3	3		3	국종원	월01,02,03(1401) 목01,02,03(1401)
3	전선	141380	02	산・소아응급처치학			3	3		3	국종원	월04,05,06(1401) 목04,05,06(1401)
3	전선	141133	01	응급환자평가			2	2		2	정은경	월11,12,13,14(1224)
3	전선	141133	02	응급환자평가			2	2		2	정은경	목11,12,13,14(1224)
3	전선	141378	01	특수환자전문응급처치학			2	2		2	이효철	금01,02,03,04(1401)
4	전선	141117	01	기초의학특론			3	3	3		고대식	화01,02,03(1425-1) 금01,02,03(1425-1)
4	전선	141385	01	전문응급처치학각론			3	3	3		윤종근	목01,02,03,04,05,06(1425-1)
4	전선	141384	01	환자관리학특론			3	3	3		정은경	월01,02,03,04,05,06(1425-1)
4	전선	121306	01	환자사례연구			3	3	3		이효철	화09,10,11,12,13,14(1425-1)

<임상병리학>

학년	구분	과목코드	분반	과 목 명	이중언어구분	인증	학점	시수	이론	실습	담당교수	강 의 시 간
1	전필	100616	D4	인성함양과진로탐색			1	1	1		남기석	월01,02(0000)
1	전필	100616	D5	인성함양과진로탐색			1	1	1		장유지	월01,02(0000)
1	전선	141456	01	미생물학			3	3	2	1	장유지	화10,11,12(7001-8) 금10,11,12(7001-8)
1	전선	180783	01	해부생리학			3	3	3		남기석	화16,17,18(7001-8) 금16,17,18(7001-8)
2	전필	141483	01	AI면역학			3	3	3		장유지	화04,05,06(7001-8) 목04,05,06(7001-8)
2	전필	100617	66	진로설계			0.5	0			장유지	
2	전선	141545	01	AI조직학			3	3	2	1	장유지	월13,14,15(7001-8) 목13,14,15(7001-8)
2	전선	141509	01	임상혈액학			3	3	2	1	남기석	화13,14,15(7001-8) 금13,14,15(7001-8)
2	전선	141508	01	임상화학및실습			3	3	2	1	남기석	월04,05,06(7001-2) 목10,11,12(7001-2)

<바이오융합학>

학년	구분	과목코드	분반	과 목 명	이중언어구분	인증	학점	시수	이론	실습	담당교수	강 의 시 간
3	전선	141482	01	AI세포생물학및실험			3	3	2	1	서상완	월11,12,13(7001-3) 목11,12,13(7001-3)
3	전선	141352	01	GAP I			2	2	1	1	지성한	월01,02,03,04(7001-3)
3	전선	141460	01	기기분석II			3	3	2	1	서상완	금01,02,03,04,05,06(7001-3)
3	전선	140024	01	생리학			2	2	2		남기석	화10,11(7001-3) 금10,11(7001-3)
3	전선	141461	01	약제학			3	3	3		서상완	월14,15,16(7001-3) 목14,15,16(7001-3)
4	전선	141353	01	GAP II			2	2	1	1	지성한	화01,02,03,04(7001-3)
4	전선	140813	01	대한약전			1	1	1		서상완	화05,06(7001-3)
4	전선	141363	01	동물학및실습			2	2	1	1	서상완	월05,06(7001-1) 목05,06(7001-1)
4	전선	141463	01	분석실무			3	3	2	1	장유지	화13,14,15(7001-3) 금13,14,15(7001-3)

2022학년도 2학기

강의시간표

AI융합대학

조경학
건축학
토목환경공학
전기공학
전자공학
컴퓨터공학
소프트웨어학
정보통신공학
AI빅데이터학
미래자동차공학부

<조 경 학>

학년	구분	과목코드	분반	과 목 명	이중언어구분	인증	학점	시수	이론	실습	담당교수	강 의 시 간
1	전필	100616	D7	인성함양과진로탐색			1	1	1		신익순	화07,08(0000)
1	전필	100616	D8	인성함양과진로탐색			1	1	1		조성민	화07,08(0000)
1	전필	100616	D9	인성함양과진로탐색			1	1	1		강경주	화07,08(0000)
1	전필	100616	E0	인성함양과진로탐색			1	1	1		강태순	화07,08(0000)
1	전필	100616	E1	인성함양과진로탐색			1	1	1		김창국	화07,08(0000)
1	전선	161808	01	CAD기초와AI이해			3	3		3	조성민	화09,10,11,12,13,14(8916)
1	전선	161774	01	조경미학및표현기법			3	3	1	2	강태순	월14,15,16(8904) 화01,02,03(8904)
2	전필	100617	67	진로설계			0.5	0			신익순	
2	전필	100617	68	진로설계			0.5	0			조성민	
2	전필	100617	69	진로설계			0.5	0			강경주	
2	전필	100617	70	진로설계			0.5	0			강태순	
2	전필	100617	71	진로설계			0.5	0			김창국	
2	전선	161776	01	경관과공간디자인			3	3		3	조성민	월01,02,03(8916) 금01,02,03(8916)
2	전선	161566	01	동양조경사			3	3	3		신익순	화04,05,06(8903) 목04,05,06(8903)
2	전선	161717	01	식재계획과설계			3	3	1	2	강경주	월04,05,06(8910) 화01,02,03(8910)
2	전선	161300	01	정원설계			3	3		3	김희우	화09,10,11,12,13,14(8910)
3	전필	100618	90	역량개발			0.5	0			신익순	
3	전필	100618	91	역량개발			0.5	0			조성민	
3	전필	100618	92	역량개발			0.5	0			강경주	
3	전필	100618	93	역량개발			0.5	0			강태순	
3	전필	100618	94	역량개발			0.5	0			김창국	
3	전필	161473	01	캡스톤디자인			3	3		3	강태순	목04,05,06(8910) 금12,13,14(8910)
3	전선	160400	01	조경관리학			3	3	3		김창국	화04,05,06(8910) 금09,10,11(8910)
3	전선	160713	01	조경재료학			3	3	3		신익순	월04,05,06(8903) 금04,05,06(8903)
3	전선	160948	01	조경적산학			3	3	2	1	김창국	목11,12,13,14,15,16(8903)
3	전선	160935	01	환경측량학			3	3	2	1	신익순	화09,10,11,12,13,14(8903)
4	전선	161750	01	3D설계와드론			3	3	1	2	조성민	목01,02,03,04,05,06(8916)
4	전선	161365	01	조경실무실습			3	3		3	김창국	월11,12,13,14,15,16(8915-1)

<조 경 학 (야)>

학년	구분	과목코드	분반	과 목 명	이중언어구분	인증	학점	시수	이론	실습	담당교수	강 의 시 간
3	전선	161776	61	경관과공간디자인			3	3		3	조성민	화19,20,21,22,23,24(8916)
3	전선	161717	61	식재계획과설계			3	3	1	2	강경주	월19,20,21,22,23,24(8910)
3	전선	161300	61	정원설계			3	3		3	강태순	목19,20,21,22,23,24(8910)
3	전선	160400	61	조경관리학			3	3	3		강경주	수19,20,21,22,23,24(8910)
3	전선	160948	61	조경적산학			3	3	2	1	김창국	금19,20,21,22,23,24(8903)

<건 축 학>

학년	구분	과목코드	분반	과 목 명	이중언어구분	인증	학점	시수	이론	실습	담당교수	강 의 시 간
1	전필	100616	E2	인성함양과진로탐색			1	1	1		김흥식	월14,15(0000)
1	전필	100616	E3	인성함양과진로탐색			1	1	1		박종현	월14,15(0000)
1	전필	100616	E4	인성함양과진로탐색			1	1	1		박지훈	월14,15(0000)
1	전필	100616	E5	인성함양과진로탐색			1	1	1		오상목	월14,15(0000)
1	전선	161816	01	AI디지털건축설계			3	3	1	2	박종현	수01,02,03,04,05,06(8801)
1	전선	161816	02	AI디지털건축설계			3	3	1	2	박지훈	수10,11,12,13,14,15(8806)
2	전필	160292	01	구조역학			3	3	3		-	목11,12,13,14,15,16(8815)
2	전필	100617	72	진로설계			0.5	0			김흥식	
2	전필	100617	73	진로설계			0.5	0			박종현	
2	전필	100617	74	진로설계			0.5	0			박지훈	
2	전필	100617	75	진로설계			0.5	0			오상목	
2	전선	160210	01	건축설계II			3	4	1	3	박종현	화13,14,15,16(8817) 금13,14,15,16(8817)
2	전선	160210	02	건축설계II			3	4	1	3	-	화13,14,15,16(8801) 금13,14,15,16(8801)
2	전선	160215	01	건축의장학			3	3	2	1	이세준	월11,12,13,14,15,16(8815)
2	전선	160664	01	건축재료학			3	3	3		-	화04,05,06(8816) 금04,05,06(8816)
2	전선	160218	01	건축환경			3	3	2	1	김흥식	화10,11,12(8816) 금01,02,03(8816)
3	전필	161542	01	건축설비공학			3	3	3		김흥식	월04,05,06(8816) 목04,05,06(8816)
3	전필	100618	95	역량개발			0.5	0			김흥식	
3	전필	100618	96	역량개발			0.5	0			박종현	
3	전필	100618	97	역량개발			0.5	0			박지훈	
3	전필	100618	98	역량개발			0.5	0			오상목	
3	전선	160967	01	건설경영관리			3	3	3		-	월11,12,13(8816) 목01,02,03(8816)
3	전선	160223	01	건축법규			3	3	3		-	목11,12,13,14,15,16(8816)
3	전선	161804	01	건축설계IV(캡스톤디자			3	4	1	3	박지훈	화10,11,12,13(8812) 금10,11,12,13(8812)
3	전선	161804	02	건축설계IV(캡스톤디자			3	4	1	3	-	화10,11,12,13(8811-1) 금10,11,12,13(8811-1)
3	전선	161537	01	철근콘크리트설계			3	3	2	1	-	화04,05,06(8815) 금04,05,06(8815)
4	전선	160247	01	건축구조설계			3	3	2	1	-	월04,05,06(8815) 목04,05,06(8815)
4	전선	161766	01	건축실무종합설계			3	4	1	3	박종현	목11,12,13,14,15,16,17,18(8811-1)
4	전선	161766	02	건축실무종합설계			3	4	1	3	오상목	목11,12,13,14,15,16,17,18(8812)

<건 축 학 (야)>

학년	구분	과목코드	분반	과 목 명	이중언어구분	인증	학점	시수	이론	실습	담당교수	강 의 시 간
3	전필	161542	61	건축설비공학			3	3	3		김흥식	월22,23,24,25,26,27(8815)
3	전선	161816	61	AI디지털건축설계			3	3	1	2	박종현	수22,23,24,25,26,27(8815)
3	전선	160967	61	건설경영관리			3	3	3		조형근	화22,23,24,25,26,27(8815)
3	전선	160223	61	건축법규			3	3	3		-	목22,23,24,25,26,27(8815)
3	전선	160664	61	건축재료학			3	3	3		-	화19,20,21(8815) 목19,20,21(8815)

<토목환경공학>

학년	구분	과목코드	분반	과 목 명	이중언어구분	인증	학점	시수	이론	실습	담당교수	강 의 시 간
1	전필	100616	E7	인성함양과진로탐색			1	1	1		김민환	화15,16(0000)
1	전필	100616	E8	인성함양과진로탐색			1	1	1		송창수	화15,16(0000)
1	전필	100616	E9	인성함양과진로탐색			1	1	1		이원택	화15,16(0000)
1	전필	100616	F0	인성함양과진로탐색			1	1	1		정제평	화15,16(0000)
1	전필	100616	F1	인성함양과진로탐색			1	1	1		김남욱	화15,16(0000)
1	전필	100616	F2	인성함양과진로탐색			1	1	1		오석진	화15,16(0000)
1	전선	161719	01	응용CAD			2	2		2	김남욱	화11,12,13,14(8204-1)
1	전선	160953	01	토목전산			3	3		3	김남욱	화01,02,03(8204-1) 금01,02,03(8204-1)
2	전필	160683	01	수리학I			3	3	3		김민환	월11,12,13(8213) 목11,12,13(8213)
2	전필	100617	76	진로설계			0.5	0			김민환	
2	전필	100617	77	진로설계			0.5	0			송창수	
2	전필	100617	78	진로설계			0.5	0			이원택	
2	전필	100617	79	진로설계			0.5	0			정제평	
2	전필	100617	80	진로설계			0.5	0			김남욱	
2	전필	100617	A8	진로설계			0.5	0			오석진	
2	전필	160444	01	토질역학I			3	3	3		이원택	화04,05,06(8213) 금04,05,06(8213)
2	전선	160213	01	구조역학I			3	3	3		정제평	월04,05,06(8213) 금01,02,03(8213)
2	전선	161528	01	상하수도공학II			3	3	3		송창수	월14,15,16(8213) 목14,15,16(8213)
3	전필	100618	99	역량개발			0.5	0			김민환	
3	전필	100618	A0	역량개발			0.5	0			송창수	
3	전필	100618	A1	역량개발			0.5	0			이원택	
3	전필	100618	A2	역량개발			0.5	0			정제평	
3	전필	100618	A3	역량개발			0.5	0			김남욱	
3	전필	100618	D6	역량개발			0.5	0			오석진	
3	전선	161724	01	BIM시공학II			3	3	3		오석진	월04,05,06(8209) 금04,05,06(8209)
3	전선	160482	01	기초공학			3	3	3		이원택	월11,12,13(8209) 목01,02,03(8209)
3	전선	161720	01	드론GPS측량			2	2	1	1	오석진	화11,12,13,14(8213)
3	전선	160462	01	수문학			3	3	3		김민환	월01,02,03(8209) 금01,02,03(8209)
3	전선	160465	01	철근콘크리트공학II			3	3	3		김남욱	월14,15,16(8209) 목04,05,06(8209)
4	전선	160472	01	교통공학			3	3	3		오석진	목11,12,13,14,15,16(8209)
4	전선	161590	01	토목설계스튜디오			3	3		3	정제평	목01,02,03,04,05,06(8204-1)

<토목환경공학 (야)>

학년	구분	과목코드	분반	과 목 명	이중언어구분	인증	학점	시수	이론	실습	담당교수	강 의 시 간
3	전선	161128	61	PS콘크리트공학			3	3	3		김남욱	목19,20,21,22(8209) 토07,08(8209)
3	전선	160472	61	교통공학			3	3	3		오석진	목23,24,25,26(8209) 토09,10(8209)
3	전선	161848	61	버티포트구조역학			3	3	2	1	정제평	화23,24,25,26(8209) 토05,06(8209)
3	전선	160461	61	토질역학II및실험			3	3	2	1	이원택	월19,20,21,22(8209) 토01,02(8209)
3	전선	161849	61	환경생태학이해			3	3	3		송창수	화19,20,21,22(8209) 토03,04(8209)

<전기공학>

학년	구분	과목코드	분반	과 목 명	이중언어구분	인증	학점	시수	이론	실습	담당교수	강 의 시 간
1	전필	100616	F3	인성함양과진로탐색			1	1	1		양승학	화15,16(0000)
1	전필	100616	F4	인성함양과진로탐색			1	1	1		어익수	화15,16(0000)
1	전필	100616	F5	인성함양과진로탐색			1	1	1		서성일	화15,16(0000)
1	전필	100616	F6	인성함양과진로탐색			1	1	1		윤근영	화15,16(0000)
1	전필	100616	F7	인성함양과진로탐색			1	1	1		고재하	화15,16(0000)
1	전필	100616	F8	인성함양과진로탐색			1	1	1		고석일	화15,16(0000)
1	전필	100616	F9	인성함양과진로탐색			1	1	1		김호연	화15,16(0000)
1	전선	161771	03	AI기초SW공학		인선	2	2	1	1	고석일	화03,04(8418) 금03,04(8418)
1	전선	161771	04	AI기초SW공학		인선	2	2	1	1	고석일	화05,06(8418) 금05,06(8418)
1	전선	161109	01	CAD실습		인선	3	3	1	2	고재하	월01,02,03(8418) 목01,02,03(8418)
1	전선	161109	02	CAD실습		인선	3	3	1	2	고재하	월04,05,06(8418) 목04,05,06(8418)
1	전선	161605	01	창의공학설계		인필	3	3		3	고석일	화09,10,11(8413) 금09,10,11(8413)
1	전선	161605	02	창의공학설계		인필	3	3		3	고석일	화12,13,14(8413) 금12,13,14(8413)
1	기과	161770	06	AI빅데이터와통계		인필	3	3	3		서성일	화12,13,14(8412) 금12,13,14(8412)
1	기과	161770	07	AI빅데이터와통계		인필	3	3	3		서성일	화09,10,11(8412) 금09,10,11(8412)
1	기과	160647	01	물리학및실험II		인필	3	3	2	1	고재하	월11,12,13(8806) 목11,12,13(8806)
1	기과	160647	02	물리학및실험II		인필	3	3	2	1	고재하	월14,15,16(8806) 목14,15,16(8806)
1	기과	160505	01	선형대수학		인필	3	3	3		서성일	월14,15,16(8424) 목14,15,16(8424)
1	기과	160505	02	선형대수학		인필	3	3	3		서성일	월11,12,13(8424) 목11,12,13(8424)
2	전필	161521	01	전기자기학II		인선	3	3	3		윤근영	화04,05,06(8419) 금04,05,06(8419)
2	전필	161521	02	전기자기학II		인선	3	3	3		윤근영	화01,02,03(8419) 금01,02,03(8419)
2	전선	161420	01	디지털회로설계		인선	3	3	2	1	서성일	화01,02,03(8412) 금01,02,03(8412)
2	전선	161420	02	디지털회로설계		인선	3	3	2	1	서성일	화04,05,06(8412) 금04,05,06(8412)
2	전선	160017	01	전자회로		인선	3	3	3		고재하	화12,13,14(8806) 금12,13,14(8806)
2	전선	160017	02	전자회로		인선	3	3	3		고재하	화09,10,11(8806) 금09,10,11(8806)
2	전선	161419	01	회로이론및설계		인선	3	3	2	1	김호연	월01,02,03(8423) 목01,02,03(8423)
2	전선	161419	02	회로이론및설계		인선	3	3	2	1	김호연	월04,05,06(8423) 목04,05,06(8423)
2	기과	160463	01	공업수학II		인필	3	3	3		고석일	월11,12,13(8423) 목11,12,13(8423)
2	기과	160463	02	공업수학II		인필	3	3	3		고석일	월14,15,16(8423) 목14,15,16(8423)
2	기과	161743	01	인공지능프로그래밍		인필	3	3	1	2	김호연	화09,10,11(8418) 금09,10,11(8418)
2	기과	161743	02	인공지능프로그래밍		인필	3	3	1	2	김호연	화12,13,14(8418) 금12,13,14(8418)
3	전필	161471	01	조명설계		인필	3	3	2	1	어익수	월14,15,16(8418) 목14,15,16(8418)
3	전필	161471	02	조명설계		인필	3	3	2	1	어익수	월11,12,13(8418) 목11,12,13(8418)
3	전선	160009	01	전기기기및실험II		인선	3	3	2	1	윤근영	화12,13,14(8419) 금12,13,14(8419)
3	전선	160009	02	전기기기및실험II		인선	3	3	2	1	윤근영	화09,10,11(8419) 금09,10,11(8419)
3	전선	160649	01	전기설비및법규		인선	3	3	3		어익수	화09,10,11(8424) 금09,10,11(8424)
3	전선	160649	02	전기설비및법규		인선	3	3	3		어익수	화12,13,14(8424) 금12,13,14(8424)
3	전선	160034	01	전력공학II		인선	3	3	3		서영금	월11,12,13(8419) 목11,12,13(8419)
3	전선	160034	02	전력공학II		인선	3	3	3		서영금	월14,15,16(8419) 목14,15,16(8419)
3	전선	161290	01	전력변환공학		인선	3	3	2	1	양승학	월04,05,06(8412) 목01,02,03(8412)
3	전선	161290	02	전력변환공학		인선	3	3	2	1	양승학	월01,02,03(8412) 목04,05,06(8412)
3	전선	161806	01	차량전동력제어설계		인선	3	3	2	1	윤근영	월01,02,03(8419) 목01,02,03(8419)
3	전선	161806	02	차량전동력제어설계		인선	3	3	2	1	윤근영	월04,05,06(8419) 목04,05,06(8419)
4	전필	161845	14	AI자동차융합캡스톤디자			3	3		3	양승학	수01,02,03,04,05,06(8413)
4	전필	161845	15	AI자동차융합캡스톤디자			3	3		3	어익수	수01,02,03,04,05,06(8418)
4	전필	161845	16	AI자동차융합캡스톤디자			3	3		3	서성일	수01,02,03,04,05,06(8412)
4	전필	161845	17	AI자동차융합캡스톤디자			3	3		3	윤근영	수01,02,03,04,05,06(8419)
4	전필	161845	18	AI자동차융합캡스톤디자			3	3		3	고재하	수01,02,03,04,05,06(8806)
4	전필	161845	19	AI자동차융합캡스톤디자			3	3		3	고석일	수01,02,03,04,05,06(8423)
4	전필	161845	20	AI자동차융합캡스톤디자			3	3		3	김호연	수01,02,03,04,05,06(8424)
4	전필	161748	01	에너지장시스템실습		인선	3	3	2	1	김호연	월11,12,13(8412) 목11,12,13(8412)
4	전필	161748	02	에너지장시스템실습		인선	3	3	2	1	김호연	월14,15,16(8412) 목14,15,16(8412)
4	전선	100743	08	학기제현장실습II			12	0			김성수	

<전기공학 (야)>

학년	구분	과목코드	분반	과 목 명	이중언어구분	인증	학점	시수	이론	실습	담당교수	강 의 시 간
2	전선	160545	61	고급프로그래밍			3	3	2	1	이양원	월20,21,22,23,24,25(8418)
2	전선	160566	61	소프트웨어공학			3	3	3		김남호	금21,22,23,24,25,26(8513)
3	전필	160987	61	데이터베이스			3	3	2	1	문경일	화21,22,23,24,25,26(8513)
3	전선	160816	61	멀티미디어통신			3	3	2	1	윤상옥	금20,21,22,23,24,25(8418)
3	전선	170227	61	모바일컨텐츠			3	3	3		문희정	수21,22,23,24,25,26(8513)
3	전선	161425	61	회로해석			3	3	3		윤태순	수20,21,22,23,24,25(8324)
4	전선	160009	61	전기기기및실험II			3	3	2	1	윤근영	화20,21,22,23,24,25(8419)
4	전선	161521	61	전기자기학II			3	3	3		서성일	목20,21,22,23,24,25(8412)
4	전선	160034	61	전력공학II			3	3	3		고석일	월20,21,22,23,24,25(8424)

<전자공학>

학년	구분	과목코드	분반	과 목 명	이중언어구분	인증	학점	시수	이론	실습	담당교수	강 의 시 간
1	전필	100616	G0	인성함양과진로탐색			1	1	1		김광택	월03,04(0000)
1	전필	100616	G1	인성함양과진로탐색			1	1	1		오의교	월03,04(0000)
1	전필	100616	G2	인성함양과진로탐색			1	1	1		현웅근	월03,04(0000)
1	전필	100616	G3	인성함양과진로탐색			1	1	1		김상범	목16,17(0000)
1	전필	100616	G4	인성함양과진로탐색			1	1	1		김형종	월03,04(0000)
1	전필	160163	01	회로이론			3	3	3		김형종	월11,12,13(8312) 목11,12,13(8312)
1	전선	161424	01	전기전자실험			2	2		2	오의교	월05,06(8319) 목05,06(8319)
2	전필	160921	01	전자회로및실험		인필	3	3	2	1	오의교	화13,14,15(8319) 금13,14,15(8319)
2	전선	161807	01	AI회로설계			3	3	2	1	김상범	월01,02,03(8324) 목01,02,03(8324)
2	전선	161745	01	Adventure Design		인선	1	1		1	현웅근	목14,15(8312)
2	전선	160087	01	물리전자공학		인선	3	3	3		김광택	월11,12,13(8319) 목11,12,13(8319)
2	전선	160042	01	전자장		인선	3	3	3		윤태순	월04,05,06(8312) 목04,05,06(8312)
3	전필	100618	A4	역량개발			0.5	0			김광택	
3	전필	100618	A5	역량개발			0.5	0			오의교	
3	전필	100618	A6	역량개발			0.5	0			현웅근	
3	전필	100618	A7	역량개발			0.5	0			윤태순	
3	전필	100618	A8	역량개발			0.5	0			김상범	
3	전필	100618	A9	역량개발			0.5	0			김형종	
3	전선	160883	01	디지털통신		인선	3	3	3		오의교	화10,11,12(8319) 금10,11,12(8319)
3	전선	161105	01	마이크로프로세스응용		인선	3	3	2	1	현웅근	화04,05,06(8324) 금04,05,06(8324)
3	전선	160184	01	안테나공학		인선	3	3	2	1	윤태순	화01,02,03(8324) 금01,02,03(8324)
3	전선	161680	01	엔지니어링클리닉		인선	1	1		1	김상범	월14,15(8324)
3	전선	160117	01	초고주파회로설계		인선	3	3	1	2	윤태순	월11,12,13(8324) 목11,12,13(8324)
4	전선	161845	28	AI자동차융합캡스톤디자			3	3		3	현웅근	화13,14,15(8312) 금13,14,15(8312)
4	전선	161845	29	AI자동차융합캡스톤디자			3	3		3	김형종	화13,14,15(8323) 금13,14,15(8323)
4	전선	161845	30	AI자동차융합캡스톤디자			3	3		3	김상범	화13,14,15(8324) 금13,14,15(8324)
4	전선	160073	01	광전자공학		인선	2	2	2		김광택	화11,12(8312) 금11,12(8312)
4	전선	161615	01	사물인터넷응용		인선	3	3	3		김형종	화04,05,06(8312) 금04,05,06(8319)
4	전선	161118	01	지능정보시스템		인선	2	2	2		김상범	화02,03(8312) 금02,03(8312)

<컴퓨터공학>

학년	구분	과목코드	분반	과 목 명	이중언어구분	인증	학점	시수	이론	실습	담당교수	강 의 시 간
1	전필	100616	G7	인성함양과진로탐색			1	1	1		김남호	화16,17(0000)
1	전필	100616	G8	인성함양과진로탐색			1	1	1		김용일	화16,17(0000)
1	전필	100616	G9	인성함양과진로탐색			1	1	1		문희정	화16,17(0000)
1	전필	100616	H0	인성함양과진로탐색			1	1	1		이상현	화16,17(0000)
1	전필	100616	H1	인성함양과진로탐색			1	1	1		오명훈	화16,17(0000)
1	전필	100616	H2	인성함양과진로탐색			1	1	1		최광미	화16,17(0000)
1	전선	161800	01	리눅스시스템			3	3	2	1	오명훈	화10,11,12(8512) 금10,11,12(8512)
2	전필	100617	81	진로설계			0.5	0			박현아	
2	전필	100617	82	진로설계			0.5	0			백란	
2	전필	100617	83	진로설계			0.5	0			이상현	
2	전필	100617	84	진로설계			0.5	0			오명훈	
2	전필	100617	85	진로설계			0.5	0			최광미	
2	전선	160987	01	데이터베이스			3	3	2	1	최광미	화01,02,03(8513) 금01,02,03(8513)
2	전선	161443	01	멀티미디어시스템			3	3	2	1	문희정	화04,05,06(8512) 금04,05,06(8512)
2	전선	161802	01	어드벤처디자인			1	1		1	오명훈	화13,14(8523)
2	전선	160838	01	자바프로그래밍			3	3	2	1	김용일	월11,12,13(8522) 목11,12,13(8522)
2	전선	160169	01	컴퓨터구조			3	3	3		오명훈	월04,05,06(8513) 목04,05,06(8513)
3	전필	100618	B0	역량개발			0.5	0			박현아	
3	전필	100618	B1	역량개발			0.5	0			백란	
3	전필	100618	B2	역량개발			0.5	0			이상현	
3	전필	100618	B3	역량개발			0.5	0			오명훈	
3	전필	100618	B4	역량개발			0.5	0			최광미	
3	전선	160810	01	데이터통신		인선	3	3	3		박현아	월04,05,06(8519) 목04,05,06(8519)
3	전선	161821	01	빅데이터시스템			3	3	2	1	최광미	월01,02,03(8513) 목01,02,03(8513)
3	전선	160566	01	소프트웨어공학		인선	3	3	3		이상현	화10,11,12(8513) 금10,11,12(8513)
3	전선	160590	01	알고리즘		인선	3	3	3		문경일	화04,05,06(8513) 금04,05,06(8513)
3	전선	160611	01	영상처리		인선	3	3	3		문경일	월11,12,13(8513) 목11,12,13(8513)
4	전선	161845	23	AI자동차융합캡스톤디자			3	3		3	박현아	월14,15,16(8512) 목14,15,16(8512)
4	전선	161845	24	AI자동차융합캡스톤디자			3	3		3	이상현	월14,15,16(8513) 목14,15,16(8513)
4	전선	161845	25	AI자동차융합캡스톤디자			3	3		3	오명훈	월14,15,16(8522) 목14,15,16(8522)
4	전선	161845	26	AI자동차융합캡스톤디자			3	3		3	백란	월04,05,06(8523) 목04,05,06(8523)
4	전선	161845	27	AI자동차융합캡스톤디자			3	3		3	최광미	월14,15,16(8519) 목14,15,16(8519)
4	전선	161790	01	IoT컴퓨팅(스튜디오)		인선	3	3	3		오명훈	화01,02,03(8523) 금01,02,03(8523)
4	전선	161851	01	인공지능과빅데이터			3	3	2	1	이상현	월01,02,03(8522) 목01,02,03(8522)
4	전선	100743	07	학기제현장실습II			12	0			김성수	

<소프트웨어학>

학년	구분	과목코드	분반	과 목 명	이중언어구분	인증	학점	시수	이론	실습	담당교수	강 의 시 간
2	전필	161778	01	소프트웨어개발			3	3	2	1	김남호	화10,11,12(8710) 금10,11,12(8710)
2	전선	161647	01	UI/UX			3	3	1	2	문희정	월04,05,06(8709) 목04,05,06(8709)
3	전필	100618	C0	역량개발			0.5	0			김남호	
3	전필	100618	C1	역량개발			0.5	0			김용일	
3	전필	100618	C2	역량개발			0.5	0			문희정	
3	전필	161781	01	정보시스템구축관리			3	3	2	1	최광미	화10,11,12(8709) 금10,11,12(8709)
3	전선	161782	01	머신러닝			3	3	2	1	이용규	월04,05,06(8715) 목04,05,06(8715)
3	전선	160590	02	알고리즘			3	3	2	1	이영천	월11,12,13(8709) 목11,12,13(8709)
3	전선	170265	01	웹어플리케이션			3	3	2	1	김용일	화04,05,06(8709) 금04,05,06(8709)
4	전필	160591	02	인공지능			3	3	3		이용규	화04,05,06(8522) 금04,05,06(8522)
4	전선	161726	01	빅데이터처리			3	3	3		박현아	화10,11,12(8522) 금10,11,12(8522)
4	전선	161497	26	캡스톤디자인II			3	3		3	김용일	월14,15,16(8709) 목14,15,16(8709)
4	전선	161497	27	캡스톤디자인II			3	3		3	문희정	월14,15,16(8710) 목14,15,16(8710)
4	전선	161497	28	캡스톤디자인II			3	3		3	김남호	월14,15,16(8623) 목14,15,16(8623)

<정보통신공학>

학년	구분	과목코드	분반	과 목 명	이중언어구분	인증	학점	시수	이론	실습	담당교수	강 의 시 간
1	전필	100616	H5	인성함양과진로탐색			1	1	1		이양원	금01,02(0000)
1	전필	100616	H6	인성함양과진로탐색			1	1	1		윤상옥	금01,02(0000)
1	전필	100616	H7	인성함양과진로탐색			1	1	1		강은주	금01,02(0000)
1	전필	100616	H8	인성함양과진로탐색			1	1	1		강미영	금01,02(0000)
1	전필	100616	H9	인성함양과진로탐색			1	1	1		김석	금01,02(0000)
1	전필	161605	03	창의공학설계			3	3	2	1	김석	화04,05,06(8613) 금04,05,06(8613)
1	전선	160770	01	정보통신기초실험			3	4	2	2	강미영	화11,12,13,14(8612-1) 금11,12,13,14(8612-1)
2	전선	160545	01	고급프로그래밍			3	4	2	2	이양원	월11,12,13,14(8613) 목11,12,13,14(8613)
2	전선	160814	01	디지털회로실험			3	4	2	2	강미영	화03,04,05,06(8612-1) 금03,04,05,06(8612-1)
2	전선	160816	01	멀티미디어통신			3	3	3		김석	화10,11,12(8613) 금10,11,12(8613)
2	전선	160125	01	신호해석			3	3	3		이양원	월04,05,06(8618) 목04,05,06(8618)
3	전필	100618	B5	역량개발			0.5	0			이양원	
3	전필	100618	B6	역량개발			0.5	0			윤상옥	
3	전필	100618	B7	역량개발			0.5	0			강은주	
3	전필	100618	B8	역량개발			0.5	0			강미영	
3	전필	100618	B9	역량개발			0.5	0			김석	
3	전선	160883	02	디지털통신		인선	3	3	3		윤상옥	화04,05,06(8622) 금04,05,06(8622)
3	전선	160541	01	마이크로프로세서		인필	3	4	2	2	강미영	월11,12,13,14(8622) 목11,12,13,14(8622)
3	전선	170182	01	모바일프로그래밍			3	4	2	2	이양원	화10,11,12,13(8619-1) 금10,11,12,13(8619-1)
3	전선	160591	01	인공지능		인선	3	3	3		강미영	월04,05,06(8622) 목04,05,06(8622)
4	전필	161497	18	캡스톤디자인II		인필	2	2		2	이양원	월15,16(8619-1) 목15,16(8619-1)
4	전필	161663	01	컴퓨팅사고			3	3	3		윤상옥	화10,11,12(8622) 금10,11,12(8622)
4	전선	161697	01	운영체제실습		인선	3	4	2	2	윤상옥	월11,12,13,14(8619-1) 목11,12,13,14(8619-1)
4	전선	160166	01	정보통신시스템		인선	3	3	3		김석	화01,02,03(8613) 금13,14,15(8613)
4	전선	160173	01	정보통신특강			3	3	3		김석	월01,02,03,04,05,06(8623)

<AI빅데이터학>

학년	구분	과목코드	분반	과 목 명	이중언어구분	인증	학점	시수	이론	실습	담당교수	강 의 시 간
1	전필	161842	01	인성함양과진로선택			1	1	1		백으뜸	화16,17(8715)
1	전필	161842	02	인성함양과진로선택			1	1	1		박현아	금16,17(8715)
1	전필	161842	03	인성함양과진로선택			1	1	1		백란	화18,19(8715)
1	전선	161828	01	AI경영			3	3	3		백으뜸	월16,17,18(8715) 목16,17,18(8715)

<미래자동차공학부>

학년	구분	과목코드	분반	과 목 명	이중언어구분	인증	학점	시수	이론	실습	담당교수	강 의 시 간
1	전필	100616	I0	인성함양과진로탐색			1	1	1		윤인모	월17,18(0000)
1	전필	100616	I1	인성함양과진로탐색			1	1	1		정영기	월17,18(0000)
1	전필	100616	I2	인성함양과진로탐색			1	1	1		황보승	월17,18(0000)
1	전필	100616	I3	인성함양과진로탐색			1	1	1		김철수	월17,18(0000)
1	전필	100616	I4	인성함양과진로탐색			1	1	1		권기한	월17,18(0000)
1	전필	100616	I5	인성함양과진로탐색			1	1	1		김동민	월17,18(0000)
1	전필	100616	I6	인성함양과진로탐색			1	1	1		박창신	월17,18(0000)
1	전필	100616	I7	인성함양과진로탐색			1	1	1		손병래	월17,18(0000)
1	전필	100616	I8	인성함양과진로탐색			1	1	1		이승용	월17,18(0000)
1	전필	100616	I9	인성함양과진로탐색			1	1	1		이은경	월17,18(0000)
1	전필	100616	J0	인성함양과진로탐색			1	1	1		이정환	월17,18(0000)
1	전필	100616	J1	인성함양과진로탐색			1	1	1		임상길	월17,18(0000)
1	전필	161605	04	창의공학설계			3	3		3	조경원	월11,12,13(8112) 목11,12,13(8112)
1	전필	161605	05	창의공학설계			3	3		3	김동민	화09,10,11(8112) 금12,13,14(8112)
1	전필	161605	06	창의공학설계			3	3		3	김동민	화12,13,14(8112) 금09,10,11(8112)
1	전선	161659	01	미래자동차공학			3	3	3		김철수	화09,10,11(8003-1) 금12,13,14(8003-1)
1	전선	161659	02	미래자동차공학			3	3	3		김철수	화12,13,14(8003-1) 금09,10,11(8003-1)
1	전선	161703	01	자동차기초실습II			3	3		3	박창신	화01,02,03,04,05,06(11B114)
1	전선	161703	02	자동차기초실습II			3	3		3	박창신	금01,02,03,04,05,06(11B114)
1	전선	161703	03	자동차기초실습II			3	3		3	손병래	월19,20,21,22,23,24(11B114)
2	전필	161745	02	Adventure Design			1	1		1	이정환	화15,16(8117)
2	전필	161745	03	Adventure Design			1	1		1	이승용	화15,16(8003)
2	전필	161745	04	Adventure Design			1	1		1	임상길	화15,16(8112)
2	전필	100617	89	진로설계			0.5	0			윤인모	
2	전필	100617	90	진로설계			0.5	0			정영기	
2	전필	100617	91	진로설계			0.5	0			황보승	
2	전필	100617	92	진로설계			0.5	0			김철수	
2	전필	100617	93	진로설계			0.5	0			권기한	
2	전필	100617	94	진로설계			0.5	0			김동민	
2	전필	100617	95	진로설계			0.5	0			박창신	
2	전필	100617	96	진로설계			0.5	0			손병래	
2	전필	100617	97	진로설계			0.5	0			이승용	
2	전필	100617	98	진로설계			0.5	0			이은경	
2	전필	100617	99	진로설계			0.5	0			이정환	
2	전필	100617	A0	진로설계			0.5	0			임상길	
2	전선	161749	01	인공지능개론			3	3	3		정영기	월01,02,03(8003) 목11,12,13(8003)
2	전선	161749	02	인공지능개론			3	3	3		정영기	월11,12,13(8003) 목01,02,03(8003)
2	전선	161662	01	전기전자기초실습			3	3	1	2	임상길	화09,10,11(8117) 금12,13,14(8117)
2	전선	161662	02	전기전자기초실습			3	3	1	2	임상길	화12,13,14(8117) 금09,10,11(8117)
2	전선	161756	01	정역학			3	3	3		권기한	화04,05,06(8003) 금01,02,03(8003)
2	전선	161742	01	지능형자동차			3	3	1	2	황보승	월04,05,06(8117) 목14,15,16(8117)
2	전선	161742	02	지능형자동차			3	3	1	2	황보승	월14,15,16(8117) 목04,05,06(8117)
2	전선	161664	01	컴퓨터3D설계II			3	3	1	2	이승용	화01,02,03(8005-1) 금04,05,06(8005-1)
2	전선	161664	02	컴퓨터3D설계II			3	3	1	2	이승용	화04,05,06(8005-1) 금01,02,03(8005-1)
3	전필	161680	02	엔지니어링클리닉			1	1		1	윤인모	화15,16(8003-1)
3	전필	161680	03	엔지니어링클리닉			1	1		1	김철수	화15,16(8005-1)
3	전필	161680	04	엔지니어링클리닉			1	1		1	박창신	화15,16(8106)
3	전선	161758	01	인지및분석			3	3	1	2	황보승	월01,02,03(8117) 목01,02,03(8117)
3	전선	161758	02	인지및분석			3	3	1	2	황보승	화04,05,06(8117) 금04,05,06(8117)
3	전선	161677	01	자동차공학실습II			3	3	1	2	손병래	화09,10,11,12,13,14(11B114)
3	전선	161677	02	자동차공학실습II			3	3	1	2	손병래	금09,10,11,12,13,14(11B114)
3	전필	161850	01	친환경자동차제어			3	3	2	1	권기한	목11,12,13,14,15,16(8718)
3	전필	161850	02	친환경자동차제어			3	3	2	1	권기한	목01,02,03,04,05,06(8718)
4	전필	161845	02	AI자동차융합캡스톤디자			3	3		3	윤인모	수01,02,03,04,05,06(8108)
4	전필	161845	03	AI자동차융합캡스톤디자			3	3		3	이승용	수01,02,03,04,05,06(8106)
4	전필	161845	04	AI자동차융합캡스톤디자			3	3		3	김철수	수01,02,03,04,05,06(8112)
4	전필	161845	05	AI자동차융합캡스톤디자			3	3		3	정영기	수01,02,03,04,05,06(8117)
4	전필	161845	06	AI자동차융합캡스톤디자			3	3		3	황보승	수01,02,03,04,05,06(8003)
4	전필	161845	07	AI자동차융합캡스톤디자			3	3		3	권기한	수01,02,03,04,05,06(8003-1)
4	전필	161845	08	AI자동차융합캡스톤디자			3	3		3	김동민	수01,02,03,04,05,06(8005-1)
4	전필	161845	09	AI자동차융합캡스톤디자			3	3		3	박창신	수07,08,09,10,11,12(8108)
4	전필	161845	10	AI자동차융합캡스톤디자			3	3		3	손병래	수07,08,09,10,11,12(8106)
4	전필	161845	11	AI자동차융합캡스톤디자			3	3		3	이은경	수07,08,09,10,11,12(8112)
4	전필	161845	12	AI자동차융합캡스톤디자			3	3		3	이정환	수07,08,09,10,11,12(8117)
4	전필	161845	13	AI자동차융합캡스톤디자			3	3		3	임상길	수07,08,09,10,11,12(8003)
4	전필	161682	01	CAE			3	3	2	1	김동민	월11,12,13(8005-1) 목11,12,13(8005-1)
4	전필	161682	02	CAE			3	3	2	1	김동민	월14,15,16(8003-1) 목14,15,16(8003-1)
4	전선	100743	06	학기제현장실습II			12	0			김성수	

2022학년도 2학기

강의시간표

문화예술체육대학

패션디자인학
만화애니메이션학
산업디자인학
미디어영상공연학
뷰티미용학
e스포츠산업학
스포츠레저학
축구학
태권도경호학
미술학

<패션디자인학>

학년	구분	과목코드	분반	과 목 명	이중언어구분	인증	학점	시수	이론	실습	담당교수	강 의 시 간
1	전필	100616	J3	인성함양과진로탐색			1	1	1		김지연	화09,10(0000)
1	전필	100616	J4	인성함양과진로탐색			1	1	1		안광숙	화09,10(0000)
1	전필	100616	J5	인성함양과진로탐색			1	1	1		장소영	화09,10(0000)
1	전필	100616	J6	인성함양과진로탐색			1	1	1		박신정	화09,10(0000)
1	전선	180686	01	복식디자인			3	3	2	1	간문자	수07,08,09,10,11,12(17304)
1	전선	180555	01	패션일러스트레이션			3	3		3	안광숙	화11,12,13,14,15,16(17301)
1	전선	180555	02	패션일러스트레이션			3	3		3	안광숙	금07,08,09,10,11,12(17301)
2	전필	180901	01	패션마케팅			3	3	3		김지연	화01,02,03,04,05,06(17302)
2	전필	180901	02	패션마케팅			3	3	3		김지연	수13,14,15(17302) 목04,05,06(17302)
2	전선	180667	01	디자인CAD			2	2		2	박신정	화11,12,13,14(17305)
2	전선	180667	02	디자인CAD			2	2		2	박신정	목03,04,05,06(17305)
2	전선	181755	01	여성복디자인			3	3		3	장소영	화11,12,13,14,15,16(17424)
2	전선	181755	02	여성복디자인			3	3		3	장소영	금01,02,03,04,05,06(17424)
3	전선	181737	01	남성복디자인(캡스톤디			3	3		3	박신정	월01,02,03,04,05,06(17304)
3	전선	181738	01	드레이핑(스튜디오)			3	3		3	최경희	화02,03,04,05,06,07(17304)
3	전선	181738	02	드레이핑(스튜디오)			3	3		3	최경희	화11,12,13,14,15,16(17304)
3	전선	180720	01	패션디자인CAD			3	3		3	김지연	월11,12,13,14,15,16(17305)
3	전선	180720	02	패션디자인CAD			3	3		3	김지연	목11,12,13,14,15,16(17305)
3	전선	181198	01	한복구성			3	3		3	윤점순	수07,08,09,10,11,12(17424)
4	전선	180047	01	어패럴디자인			3	3		3	안광숙	월11,12,13,14,15,16(17423)
4	전선	180047	02	어패럴디자인			3	3		3	안광숙	목11,12,13,14,15,16(17423)
4	전선	180689	01	의상프로젝트			2	2		2	장소영	월03,04,05,06(17403-1)
4	전선	180689	02	의상프로젝트			2	2		2	장소영	목03,04,05,06(17403-1)
4	전선	180728	01	패턴CAD			3	3		3	윤점순	수13,14,15,16,17,18(17305)

<만화애니메이션학>

학년	구분	과목코드	분반	과 목 명	이중언어구분	인증	학점	시수	이론	실습	담당교수	강 의 시 간
1	전필	181763	01	동작과표현			2	2		2	구만채	목11,12,13,14(1424)
1	전필	181763	02	동작과표현			2	2		2	구만채	목15,16,17,18(1424)
1	전필	100616	J7	인성함양과진로탐색			1	1	1		구만채	금18,19(0000)
1	전필	100616	J8	인성함양과진로탐색			1	1	1		김서영	금20,21(0000)
1	전필	100616	J9	인성함양과진로탐색			1	1	1		김인수	목19,20(0000)
1	전필	100616	K0	인성함양과진로탐색			1	1	1		백종성	화20,21(0000)
1	전필	170089	01	캐릭터디자인			2	2		2	김서영	화09,10,11,12(1406)
1	전필	170089	02	캐릭터디자인			2	2		2	백종성	화14,15,16,17(1406)
1	전선	181837	01	애니메이션기초			2	2		2	김서영	금03,04,05,06(1406)
1	전선	181837	02	애니메이션기초			2	2		2	김서영	금07,08,09,10(1406)
2	전선	181768	01	3D모델링&맵핑			3	3		3	김단	목07,08,09,10,11,12(1406)
2	전선	181768	02	3D모델링&맵핑			3	3		3	김서영	금11,12,13,14,15,16(1406)
2	전선	181787	01	AI스토리텔링			3	3		3	김단	목13,14,15,16,17,18(1406)
2	전선	181787	02	AI스토리텔링			3	3		3	김인수	목13,14,15,16,17,18(1424)
2	전선	181769	01	만화연출			3	3		3	백종성	화01,02,03,04,05,06(1406)
2	전선	181769	02	만화연출			3	3		3	백종성	금01,02,03,04,05,06(1424)
2	전선	181767	01	툰애니메이션			3	3		3	김서영	월01,02,03,04,05,06(1406)
2	전선	181767	02	툰애니메이션			3	3		3	김서영	월11,12,13,14,15,16(1406)
3	전필	181780	01	콘텐츠저작권			2	2	1	1	김인수	화03,04,05,06(1424)
3	전선	181788	01	AI콘텐츠제작			3	3		3	-	금11,12,13,14,15,16(1422)
3	전선	161483	01	게임그래픽			3	3		3	-	목01,02,03,04,05,06(1422)
3	전선	181772	01	만화애니메이션창작1			3	3		3	백종성	월11,12,13,14,15,16(1424)
3	전선	181774	01	캡스톤디자인1			3	3		3	김서영	목13,14,15,16,17,18(1422)

<산업디자인학>

학년	구분	과목코드	분반	과 목 명	이중언어구분	인증	학점	시수	이론	실습	담당교수	강 의 시 간
1	전필	100616	K1	인성함양과진로탐색			1	1	1		김애숙	수13,14(0000)
1	전필	100616	K2	인성함양과진로탐색			1	1	1		김제중	수13,14(0000)
1	전필	100616	K3	인성함양과진로탐색			1	1	1		송광철	수13,14(0000)
1	전필	100616	K4	인성함양과진로탐색			1	1	1		오태원	수13,14(0000)
1	전필	100616	K5	인성함양과진로탐색			1	1	1		유선웅	수13,14(0000)
1	전필	100616	K6	인성함양과진로탐색			1	1	1		이재용	수13,14(0000)
1	전선	180549	01	기초조형			3	3	1	2	강성곤	금01,02,03,04,05,06(1312)
1	전선	180549	02	기초조형			3	3	1	2	강성곤	화01,02,03,04,05,06(1312)
1	전선	181487	01	기초평면디자인			3	3		3	김제중	화01,02,03,04,05,06(1308)
1	전선	181487	02	기초평면디자인			3	3		3	김제중	금01,02,03,04,05,06(1308)
2	전필	181143	01	디지털사진			3	3		3	송광철	월01,02,03,04,05,06(1324)
2	전필	181143	02	디지털사진			3	3		3	송광철	금01,02,03,04,05,06(1324)
2	전필	100617	A1	진로설계			0.5	0			강성곤	
2	전필	100617	A2	진로설계			0.5	0			김애숙	
2	전필	100617	A3	진로설계			0.5	0			김제중	
2	전필	100617	A4	진로설계			0.5	0			송광철	
2	전필	100617	A5	진로설계			0.5	0			오태원	
2	전필	100617	A6	진로설계			0.5	0			유선웅	
2	전필	181800	01	창업문화상품융합디자인			3	3		3	김애숙	금01,02,03,04,05,06(1325)
2	전필	181800	02	창업문화상품융합디자인			3	3		3	김애숙	월11,12,13,14,15,16(1325)
2	전선	181818	01	디자인기획			3	3		3	이재용	목01,02,03,04,05,06(1325)
2	전선	181818	02	디자인기획			3	3		3	이재용	월01,02,03,04,05,06(1325)
2	전선	181801	01	캐릭터팬시디자인창업			3	3		3	신성창	화01,02,03,04,05,06(1321)
2	전선	181801	02	캐릭터팬시디자인창업			3	3		3	신성창	목01,02,03,04,05,06(1321)
3	전필	100618	C3	역량개발			0.5	0			강성곤	
3	전필	100618	C4	역량개발			0.5	0			김애숙	
3	전필	100618	C5	역량개발			0.5	0			김제중	
3	전필	100618	C6	역량개발			0.5	0			송광철	
3	전필	100618	C7	역량개발			0.5	0			오태원	
3	전필	100618	C8	역량개발			0.5	0			유선웅	
3	전선	181751	01	AI스페이스디자인			3	3	1	2	이재용	화01,02,03,04,05,06(1326)
3	전선	181751	02	AI스페이스디자인			3	3	1	2	이재용	금01,02,03,04,05,06(1326)
3	전선	180298	01	광고디자인I			3	3		3	김제중	목01,02,03,04,05,06(1308)
3	전선	180298	02	광고디자인I			3	3		3	김제중	월11,12,13,14,15,16(1308)
3	전선	161523	01	스튜디오 I			3	3		3	유선웅	금01,02,03,04,05,06(1323)
3	전선	161523	02	스튜디오 I			3	3		3	예웨이	화01,02,03,04,05,06(1325)
3	전선	161845	21	AI자동차융합캡스톤디자			3	3		3	오태원	월11,12,13,14,15,16(1324)
3	전선	161845	22	AI자동차융합캡스톤디자			3	3		3	왕샤	목01,02,03,04,05,06(1324)
4	전선	181618	01	서비스디자인			3	3		3	강인호	월01,02,03,04,05,06(1326)
4	전선	181618	02	서비스디자인			3	3		3	강인호	목01,02,03,04,05,06(1326)
4	전선	181802	01	창업포트폴리오			3	3		3	김미라	목11,12,13,14,15,16(1326)
4	전선	181802	02	창업포트폴리오			3	3		3	왕루	화01,02,03,04,05,06(1323)
4	전선	100743	10	학기제현장실습II			12	0			김성수	

<미디어영상공연학>

학년	구분	과목코드	분반	과 목 명	이중언어구분	인증	학점	시수	이론	실습	담당교수	강 의 시 간
1	전필	180910	01	영화기술			3	3		3	복환모	화11,12,13,14,15,16(10313)
1	전필	100616	K7	인성함양과진로탐색			1	1	1		최영화	화07,08(0000)
1	전필	100616	K8	인성함양과진로탐색			1	1	1		복환모	화07,08(0000)
1	전필	100616	K9	인성함양과진로탐색			1	1	1		고호빈	화07,08(0000)
1	전필	100616	L0	인성함양과진로탐색			1	1	1		고용한	화07,08(0000)
1	전선	181528	01	사진영상			3	3		3	고호빈	금04,05,06,07,08,09(10306)
1	전선	181470	01	연기(화술)			3	3		3	최영화	월11,12,13,14,15,16(10304)
2	전선	181631	01	무용실기			2	3		3	-	화11,12,13,14,15,16(10304)
2	전선	181420	01	보컬트레이닝			3	3		3	조정희	목01,02,03,04,05,06(10304)
2	전선	161450	01	스토리보드제작			3	3		3	복환모	월11,12,13,14,15,16(10313)
2	전선	181532	01	영화교수학습방법			2	2	2		복환모	화03,04,05,06(10306)
2	전선	181747	01	창의연극제작실습			3	3		3	고용한	월01,02,03,04,05,06(10304)
3	전필	180693	01	시나리오극작론			3	3	1	2	최영화	목01,02,03,04,05,06(10313)
3	전필	121328	01	조명과음향(스튜디오)			3	3		3	고용한	목11,12,13,14,15,16(10309)
3	전선	181746	01	AI영상구성실습(캡스톤			3	3		3	고호빈	월01,02,03,04,05,06(10302)
3	전선	180587	01	방송제작론			3	3		3	고호빈	월11,12,13,14,15,16(10306)
3	전선	181529	01	연극교육론			2	2	2		고용한	금03,04,05,06(10304)
3	전선	181538	01	영화교육프로그램개발			2	2	2		고호빈	목11,12,13,14(10313)
3	전선	130970	01	기업실무II			3	3	1	2	고용한	수19,20,21,22,23,24(10306)
4	전선	181351	01	뮤지컬제작실습(캡스톤			3	3		3	최영화	월01,02,03,04,05,06(10309)
4	전선	181707	01	졸업영상프로젝트(캡스			3	3		3	복환모	목01,02,03,04,05,06(10302)
4	전선	181843	01	문화콘텐츠스튜디오II			3	3	1	2	고용한	월19,20,21,22,23,24(10306)

<뷰티미용학>

학년	구분	과목코드	분반	과 목 명	이중언어구분	인증	학점	시수	이론	실습	담당교수	강 의 시 간
1	전필	100616	L1	인성함양과진로탐색			1	1	1		전현진	목17,18(0000)
1	전필	100616	L2	인성함양과진로탐색			1	1	1		조고미	목17,18(0000)
1	전필	100616	L3	인성함양과진로탐색			1	1	1		나윤영	목17,18(0000)
1	전필	100616	L4	인성함양과진로탐색			1	1	1		송태임	목17,18(0000)
1	전필	100616	L5	인성함양과진로탐색			1	1	1		윤희	목17,18(0000)
1	전필	100616	L6	인성함양과진로탐색			1	1	1		박정연	목17,18(0000)
1	전필	100616	L7	인성함양과진로탐색			1	1	1		-	목17,18(0000)
1	전선	181741	01	기초피부미용			3	3	1	2	송태임	월01,02,03,04,05,06(1124)
1	전선	181741	02	기초피부미용			3	3	1	2	송태임	목01,02,03,04,05,06(1124)
1	전선	181741	03	기초피부미용			3	3	1	2	유보	금01,02,03,04,05,06(1124)
1	전선	181825	01	메이크업스타일링			2	3	1	2	조고미	목01,02,03,04,05,06(1108)
1	전선	181825	02	메이크업스타일링			2	3	1	2	조고미	월01,02,03,04,05,06(1108)
1	전선	180848	01	헤어컬러디자인			2	3	1	2	나윤영	화01,02,03,04,05,06(1126)
1	전선	180848	02	헤어컬러디자인			2	3	1	2	나윤영	화09,10,11,12,13,14(1126)
2	전필	180923	01	네일미용			3	3	1	2	윤희	월11,12,13,14,15,16(1121)
2	전필	180923	02	네일미용			3	3	1	2	윤희	화01,02,03,04,05,06(1121)
2	전선	181742	01	AI화장품학			3	3	2	1	박정연	월01,02,03,04,05,06(1122)
2	전선	181742	02	AI화장품학			3	3	2	1	박정연	화09,10,11,12,13,14(1122)
2	전선	181742	03	AI화장품학			3	3	2	1	유보	화01,02,03,04,05,06(1122)
2	전선	181079	01	동양요법			2	3	1	2	송태임	화01,02,03,04,05,06(1104)
2	전선	181079	02	동양요법			2	3	1	2	송태임	월11,12,13,14,15,16(1104)
2	전선	180918	01	트렌드메이크업			3	3	1	2	조고미	화09,10,11,12,13,14(1108)
2	전선	180918	02	트렌드메이크업			3	3	1	2	조고미	금01,02,03,04,05,06(1108)
2	전선	180786	01	퍼머넌트웨이브			2	3	1	2	전현진	금01,02,03,04,05,06(1101)
2	전선	180786	02	퍼머넌트웨이브			2	3	1	2	전현진	월01,02,03,04,05,06(1101)
3	전선	140196	01	공중보건학			2	2	2		-	화01,02,03,04(1226)
3	전선	181081	01	네일아트			3	3		3	윤희	화09,10,11,12,13,14(1121)
3	전선	181081	02	네일아트			3	3		3	윤희	목01,02,03,04,05,06(1121)
3	전선	180983	01	디자인커트			3	3		3	전현진	목01,02,03,04,05,06(1101)
3	전선	180986	01	메디컬스킨케어			3	3	1	2	박정연	금09,10,11,12,13,14(1104)
3	전선	180986	02	메디컬스킨케어			3	3	1	2	유보	화09,10,11,12,13,14(1104)
3	전선	180926	01	미용경영학			2	2	2		나윤영	금01,02,03,04(1226)
3	전선	180921	01	특수제작분장			3	3		3	윤희	금09,10,11,12,13,14(1121)
4	전선	181593	01	미용기기학			2	2	2		박정연	목01,02,03,04(1104)
4	전선	181297	01	미용스튜디오 I			2	2		2	전현진	월11,12,13,14(1101)
4	전선	181590	01	바디스타일링			3	3		3	-	목11,12,13,14,15,16(1126)
4	전선	100374	03	인턴십			6	0			전현진	
4	전선	181519	01	토탈헤어디자인			2	2		2	나윤영	월01,02,03,04(1126)
4	전선	100743	12	학기제현장실습II			12	0			김성수	

<e스포츠산업학>

학년	구분	과목코드	분반	과 목 명	이중언어구분	인증	학점	시수	이론	실습	담당교수	강 의 시 간
1	전필	131002	01	e스포츠게임종목분석			3	3	2	1	차재관	목11,12,13,14,15,16(5111)
1	전필	100616	L8	인성함양과진로탐색			1	1	1		정연철	금07,08(0000)
1	전필	100616	L9	인성함양과진로탐색			1	1	1		차재관	월17,18(0000)
1	전선	131001	01	게임훈련 I			3	3	1	2	정연철	화11,12,13,14,15,16(5111)
2	전필	131004	01	e스포츠전술분석			3	3		3	차재관	금11,12,13,14,15,16(5111)
2	전선	131016	01	e스포츠리그기획			3	3	1	2	-	화01,02,03,04,05,06(5212)
2	전선	131017	01	e스포츠마케팅이해			2	2	1	1	정연철	월11,12,13,14(5212)
2	전선	131015	01	게임해설			3	3	1	2	윤혁진	목01,02,03,04,05,06(5212)
3	전선	131024	01	e스포츠경기분석			3	3	1	2	차재관	금01,02,03,04,05,06(5212)
3	전선	131023	01	e스포츠리그운영			3	3	1	2	-	화11,12,13,14,15,16(5115)
3	전선	131005	01	e스포츠전술훈련 II			3	3		3	정연철	금11,12,13,14,15,16(5212)
3	전선	131025	01	e스포츠코칭			3	3	1	2	차재관	화01,02,03,04,05,06(5115)
3	전선	131022	01	게임맵제작및대회설계			3	3	1	2	윤혁진	목11,12,13,14,15,16(5213)

<스포츠레저학>

학년	구분	과목코드	분반	과 목 명	이중언어구분	인증	학점	시수	이론	실습	담당교수	강 의 시 간
1	전필	100616	M0	인성함양과진로탐색			1	1	1		조규정	금05,06(0000)
1	전필	100616	M1	인성함양과진로탐색			1	1	1		박인혜	금07,08(0000)
1	전필	100616	M2	인성함양과진로탐색			1	1	1		김송희	금07,08(0000)
1	전필	100616	M3	인성함양과진로탐색			1	1	1		박순문	금05,06(0000)
1	전필	100616	M4	인성함양과진로탐색			1	1	1		정남주	금07,08(0000)
1	전선	181706	01	바디벨런스스트레칭			2	2		2	김송희	화13,14,15,16(11405-2)
1	전선	180518	01	배드민턴II			2	3		3	정남주	수01,02,03,04,05,06(11204)
1	전선	180432	01	수영2			2	3		3	김병진	수07,08,09,10,11,12(11401)
1	전선	180432	02	수영2			2	3		3	정경인	수07,08,09,10,11,12(11201)
2	전필	181347	01	운동생리및처방			3	3	3		박순문	월01,02,03(11401) 목01,02,03(11204)
2	전선	181794	01	AI와스포츠교육심리학			3	3	1	2	박인혜	화10,11,12(11401) 목04,05,06(11401)
2	전선	181728	01	댄스스포츠기본			2	3		3	김송희	목11,12,13,14,15,16(11405-2)
2	전선	181784	01	동계익스트림 스포츠			1	2	1	1	박인혜	금11,12,13,14(11507)
2	전선	181784	02	동계익스트림 스포츠			1	2	1	1	박순문	금11,12,13,14(11201)
2	전선	181473	01	전공스프츠ＩＩ			2	3		3	이용선	월11,12,13,14,15,16(11201)
2	전선	100044	01	테니스			2	3		3	정남주	금01,02,03,04,05,06(11201)
3	전필	100618	C9	역량개발			0.5	0			조규정	
3	전필	100618	D0	역량개발			0.5	0			김송희	
3	전필	100618	D1	역량개발			0.5	0			박인혜	
3	전필	100618	D2	역량개발			0.5	0			박순문	
3	전필	100618	D3	역량개발			0.5	0			정남주	
3	전선	181702	01	골프응용심화			2	3		3	박인혜	월01,02,03,04,05,06(11507)
3	전선	180475	01	등산및야영			2	3		3	이용선	목11,12,13,14,15,16(11201)
3	전선	161524	01	스튜디오II			3	3		3	김송희	월11,12,13,14,15,16(11405-2)
3	전선	180881	01	스포츠생체역학			3	3	3		정남주	화05,06,07(11204) 목04,05,06(11204)
3	전선	180410	01	체육사			2	2	2		박순문	화01,02,03,04(11201)
3	전선	181700	01	펜싱II			2	3		3	김병진	화11,12,13,14,15,16(11302)
4	전필	180883	01	스포츠산업론			3	3	3		조규정	화11,12,13,14,15,16(11201)
4	전선	181650	01	스포츠구급및안전관리			2	3	2	1	정경인	목01,02,03,04,05,06(11201)
4	전선	161497	29	캡스톤디자인II			3	3		3	김송희	화03,04,05,06,07,08(11405-2)

<스포츠레저학 (야)>

학년	구분	과목코드	분반	과 목 명	이중언어구분	인증	학점	시수	이론	실습	담당교수	강 의 시 간
3	전선	181612	61	스포츠지도사론			3	3	3		권순재	목19,20,21,22,23,24(11201)
3	전선	181714	61	트레이닝실습지도법			3	3	1	2	권순재	월20,21,22,23,24,25(11B208)
4	전선	181793	61	볼링II			2	3		3	정경인	금20,21,22,23,24,25(11302)
4	전선	180793	61	생활스포츠II			2	3		3	이용선	화20,21,22,23,24,25(11302)
4	전선	181700	61	펜싱II			2	3		3	김병진	수20,21,22,23,24,25(11302)

<축 구 학>

학년	구분	과목코드	분반	과 목 명	이중언어구분	인증	학점	시수	이론	실습	담당교수	강 의 시 간
1	전필	100616	M6	인성함양과진로탐색			1	1	1		장재훈	화17,18(0000)
1	전필	100616	M7	인성함양과진로탐색			1	1	1		천성용	화17,18(0000)
1	전필	100616	M8	인성함양과진로탐색			1	1	1		홍성진	월17,18(0000)
1	전필	100616	M9	인성함양과진로탐색			1	1	1		주호진	화18,19(0000)
1	전필	100616	N0	인성함양과진로탐색			1	1	1		이종훈	목17,18(0000)
1	전선	181332	01	인체기능해부학			3	3	3		천성용	화04,05,06,07,08,09(11602-1)
1	전선	180797	01	축구기본기술II			3	3	1	2	이종훈	금04,05,06,07,08,09(11402)
1	전선	180797	02	축구기본기술II			3	3	1	2	주호진	금04,05,06,07,08,09(11502-1)
2	전필	181759	01	AI축구데이터분석			3	3	1	2	홍성진	화04,05,06,07,08,09(11303)
2	전선	181092	01	유소년축구지도법(D급과			3	3	1	2	장재훈	목11,12,13,14,15,16(11502-1)
2	전선	181341	01	체력평가와처방			3	3	2	1	천성용	월04,05,06(11502-1) 목04,05,06(11502-1)
2	전선	140676	01	축구고급기술II			2	2		2	이종훈	월09,10,11,12(11602-1)
2	전선	181380	01	축구전공심화실습II			2	2	1	1	천성용	금14,15,16,17(11502-1)
2	전선	181380	02	축구전공심화실습II			2	2	1	1	홍성진	금14,15,16,17(11402)
2	전선	181380	03	축구전공심화실습II			2	2	1	1	주호진	금14,15,16,17(11303)
2	전선	181380	04	축구전공심화실습II			2	2	1	1	이종훈	금14,15,16,17(11602-1)
3	전선	181383	01	경기분석			3	3	2	1	홍성진	목01,02,03,04,05,06(11303)
3	전선	181646	01	재활트레이닝			3	3	1	2	천성용	화11,12,13,14,15,16(11502-1)
3	전선	181453	01	축구심리학			2	2	2		이종훈	화01,02,03,04(11502-1)
3	전선	181382	01	축구전공심화실습IV			2	2	1	1	천성용	금10,11,12,13(11602-1)
3	전선	181382	02	축구전공심화실습IV			2	2	1	1	홍성진	금10,11,12,13(11502-1)
3	전선	181382	03	축구전공심화실습IV			2	2	1	1	주호진	금10,11,12,13(11402)
3	전선	181382	04	축구전공심화실습IV			2	2	1	1	이종훈	금10,11,12,13(11602-2)
3	전선	181842	01	축구행정및마케팅			2	2	1	1	주호진	화09,10,11,12(11602-2)
4	전선	181378	01	축구주기화훈련프로그램			2	2	1	1	장재훈	월01,02,03,04(11602-1)
4	전선	181455	01	축구현장실습II			2	2	1	1	장재훈	금01,02,03,04(11602-1)
4	전선	140666	01	트레이닝방법론			3	3	1	2	장재훈	목01,02,03,04,05,06(11602-1)
4	전선	100743	11	학기제현장실습II			12	0			김성수	

<태권도경호학>

학년	구분	과목코드	분반	과 목 명	이중언어구분	인증	학점	시수	이론	실습	담당교수	강 의 시 간
1	전필	181709	01	수상안전교육			3	3		3	권순재	목11,12,13,14,15,16(11B109)
1	전필	100616	N1	인성함양과진로탐색			1	1	1		권순재	목17,18(0000)
1	전필	100616	N2	인성함양과진로탐색			1	1	1		안상윤	목17,18(0000)
1	전필	100616	N3	인성함양과진로탐색			1	1	1		김형훈	목17,18(0000)
1	전필	100616	N4	인성함양과진로탐색			1	1	1		이상호	목17,18(0000)
1	전필	100616	N5	인성함양과진로탐색			1	1	1		강희엽	목17,18(0000)
1	전선	181612	01	스포츠지도사론			3	3	3		안상윤	화12,13,14,15,16,17(11306-2)
2	전필	100617	A7	진로설계			0.5	0			김형훈	
2	전선	180459	01	동계스포츠			3	3	1	2	김형훈	금01,02,03,04,05,06(11B208-1)
2	전선	181600	01	스포츠경영및행정			3	3	3		안상윤	목11,12,13,14,15,16(11306-2)
2	전선	181026	01	태권도경호실기II			3	3		3	김형훈	화11,12,13,14,15,16(11B208)
2	전선	181711	01	태권도와여가			3	3	1	2	강희엽	월11,12,13,14,15,16(11306-2)
3	전필	100618	D5	역량개발			0.5	0			이상호	
3	전선	181750	01	AI스포츠산업론(스튜디			3	3	3		이상호	화08,09,10(11302) 목04,05,06(11302)
3	전선	181606	01	아웃도어팀빌딩			3	3	1	2	권순재	금01,02,03,04,05,06(11B208)
3	전선	181721	01	태권도경호실기IV			3	3		3	이상호	월01,02,03,04,05,06(11B208)
3	전선	181714	01	트레이닝실습지도법			3	3	1	2	강희엽	화01,02,03,04,05,06(11B105)
4	전선	181176	01	경호현장실습			3	3	1	2	안상윤	금01,02,03,04,05,06(11306-2)
4	전선	181843	02	문화콘텐츠스튜디오II			3	3	1	2	권순재	화11,12,13,14,15,16(11B109)
4	전선	181607	01	종합실기			3	3		3	강희엽	목01,02,03,04,05,06(11B109)
4	전선	181720	01	태권도교육봉사			3	3		3	김형훈	월11,12,13,14,15,16(11302)
4	전선	181719	01	태권도실무			3	3		3	김형훈	목11,12,13,14,15,16(11302)
4	전선	100743	13	학기제현장실습II			12	0			김성수	

<미 술 학>

학년	구분	과목코드	분반	과 목 명	이중언어구분	인증	학점	시수	이론	실습	담당교수	강 의 시 간
2	전선	180097	01	색채학			2	2	2		김인수	월01,02,03,04(1412-1)
3	전선	180108	01	서양미술사			2	2	2		구만채	화11,12,13,14(1412-1)
3	전선	181045	01	한국의현대미술과표현II			3	3		3	김인수	목01,02,03,04,05,06(1412-1)
4	전선	181360	01	미술교수학습방법			2	2	2		김인수	금11,12,13,14(1412-1)
4	전선	180830	01	서법드로잉			3	3		3	전종주	금01,02,03,04,05,06(1412-1)
4	전선	181725	01	융합조형연구			2	3		3	구만채	월11,12,13,14,15,16(1412-1)
4	전선	100743	09	학기제현장실습II			12	0			김성수	
4	전선	180820	01	회화기법II			2	3		3	신선	화01,02,03,04,05,06(1412-1)

23

2022학년도 2학기

강의시간표

융합전공

연계전공

<노인건강관리학융합전공>

수강학과	학년	구분	과목코드	분반	과 목 명	이중언어구분	인증	학점	시수	이론	실습	담당교수	강 의 시 간
공통교양	0	교선	100681	01	노년기의이해			3	3	3		박인아,	사이버강좌(본교)
공통교양	0	교선	141485	01	노년기질환의이해및관리			3	3	3		이동률,	사이버강좌(본교)
작업치료학	1	전필	140868	01	기능해부학및실습			3	4	3	1	이문영	금11,12,13,14,15,16,17,18(2505)
작업치료학	1	전필	140868	02	기능해부학및실습			3	4	3	1	이문영	화11,12,13,14,15,16,17,18(2505)
상담심리학	1	전선	111078	01	발달심리			3	3	3		김보라	월04,05,06(6405) 목04,05,06(6405)
노인건강관	2	전선	141336	01	노인건강과일상생활활동			3	3	3		이동률	사이버강좌(본교)
상담심리학	3	전선	110837	01	가족상담			3	3	3		김미례	월04,05,06(5107) 목04,05,06(5107)
노인건강관	3	전선	141415	01	노년기자기관리코칭			3	3	3		김희영	사이버강좌(본교)
물리치료학	4	전필	141316	01	지역사회물리치료및실습			2	2	1	1	이정욱	목14,15,16,17(2410)

<글로컬다문화학융합전공>

수강학과	학년	구분	과목코드	분반	과 목 명	이중언어구분	인증	학점	시수	이론	실습	담당교수	강 의 시 간
공통교양	0	교선	100790	01	이민정책론			3	3	3		설선미	수13,14,15,16,17,18(6306)
공통교양	0	교선	100800	01	한국사회의다문화현상이			3	3	3		갈라노바	수07,08,09,10,11,12(10008)
사회복지학	1	전필	120150	01	인간행동과사회환경			3	3	3		박인아	월11,12,13(6106) 목11,12,13(6106)
사회복지학	1	전필	120150	02	인간행동과사회환경			3	3	3		박인아	화13,14,15(6106) 금13,14,15(6106)
사회복지학	1	전선	110836	01	건강가정론			3	3	2	1	배은경	월04,05,06(6204-1) 목04,05,06(6204-1)
한국어학	2	전선	111000	01	한국문화교육론			3	3	3		김령매	월14,15,16(6408) 목14,15,16(6408)
글로컬다문	3	전선	121401	01	다문화가족의상담과실제			3	3	3		김보라,	화10,11,12(6306) 금10,11,12(6306)

<AI자동차융합학융합전공>

수강학과	학년	구분	과목코드	분반	과 목 명	이중언어구분	인증	학점	시수	이론	실습	담당교수	강 의 시 간
공통교양	0	교선	141546	01	AI프로그래밍응용			3	3	2	1	정유정	수11,12,13,14,15,16(8005-1)
전기공학	1	전선	161109	01	CAD실습		인선	3	3	1	2	고재하	월01,02,03(8418) 목01,02,03(8418)
전기공학	1	전선	161109	02	CAD실습		인선	3	3	1	2	고재하	월04,05,06(8418) 목04,05,06(8418)
미래자동차	1	전선	161703	01	자동차기초실습II			3	3		3	박창신	화01,02,03,04,05,06(11B114)
미래자동차	1	전선	161703	02	자동차기초실습II			3	3		3	박창신	금01,02,03,04,05,06(11B114)
미래자동차	1	전선	161703	03	자동차기초실습II			3	3		3	손병래	월19,20,21,22,23,24(11B114)
전자공학	2	전선	161807	01	AI회로설계			3	3	2	1	김상범	월01,02,03(8324) 목01,02,03(8324)
컴퓨터공학	2	전선	160987	01	데이터베이스			3	3	2	1	최광미	화01,02,03(8513) 금01,02,03(8513)
산업디자인	2	전선	181818	01	디자인기획			3	3		3	이재용	목01,02,03,04,05,06(1325)
산업디자인	2	전선	181818	02	디자인기획			3	3		3	이재용	월01,02,03,04,05,06(1325)
미래자동차	2	전선	161742	01	지능형자동차			3	3	1	2	황보승	월04,05,06(8117) 목14,15,16(8117)
미래자동차	2	전선	161742	02	지능형자동차			3	3	1	2	황보승	월14,15,16(8117) 목04,05,06(8117)
산업디자인	3	전선	181751	01	AI스페이스디자인			3	3	1	2	이재용	화01,02,03,04,05,06(1326)
산업디자인	3	전선	181751	02	AI스페이스디자인			3	3	1	2	이재용	금01,02,03,04,05,06(1326)
컴퓨터공학	3	전선	161821	01	빅데이터시스템			3	3	2	1	최광미	월01,02,03(8513) 목01,02,03(8513)
미래자동차	3	전선	161758	01	인지및분석			3	3	1	2	황보승	월01,02,03(8117) 목01,02,03(8117)
미래자동차	3	전선	161758	02	인지및분석			3	3	1	2	황보승	화04,05,06(8117) 금04,05,06(8117)
전기공학	3	전선	161806	01	차량전동력제어설계		인선	3	3	2	1	윤근영	월01,02,03(8419) 목01,02,03(8419)
전기공학	3	전선	161806	02	차량전동력제어설계		인선	3	3	2	1	윤근영	월04,05,06(8419) 목04,05,06(8419)
미래자동차	4	전필	161845	02	AI자동차융합캡스톤디자			3	3		3	윤인모	수01,02,03,04,05,06(8108)
미래자동차	4	전필	161845	03	AI자동차융합캡스톤디자			3	3		3	이승용	수01,02,03,04,05,06(8106)
미래자동차	4	전필	161845	04	AI자동차융합캡스톤디자			3	3		3	김철수	수01,02,03,04,05,06(8112)
미래자동차	4	전필	161845	05	AI자동차융합캡스톤디자			3	3		3	정영기	수01,02,03,04,05,06(8117)
미래자동차	4	전필	161845	06	AI자동차융합캡스톤디자			3	3		3	황보승	수01,02,03,04,05,06(8003)
미래자동차	4	전필	161845	07	AI자동차융합캡스톤디자			3	3		3	권기한	수01,02,03,04,05,06(8003-1)
미래자동차	4	전필	161845	08	AI자동차융합캡스톤디자			3	3		3	김동민	수01,02,03,04,05,06(8005-1)
미래자동차	4	전필	161845	09	AI자동차융합캡스톤디자			3	3		3	박창신	수07,08,09,10,11,12(8108)
미래자동차	4	전필	161845	10	AI자동차융합캡스톤디자			3	3		3	손병래	수07,08,09,10,11,12(8106)
미래자동차	4	전필	161845	11	AI자동차융합캡스톤디자			3	3		3	이은경	수07,08,09,10,11,12(8112)
미래자동차	4	전필	161845	12	AI자동차융합캡스톤디자			3	3		3	이정환	수07,08,09,10,11,12(8117)
미래자동차	4	전필	161845	13	AI자동차융합캡스톤디자			3	3		3	임상길	수07,08,09,10,11,12(8003)
전기공학	4	전필	161845	14	AI자동차융합캡스톤디자			3	3		3	양승학	수01,02,03,04,05,06(8413)
전기공학	4	전필	161845	15	AI자동차융합캡스톤디자			3	3		3	어익수	수01,02,03,04,05,06(8418)
전기공학	4	전필	161845	16	AI자동차융합캡스톤디자			3	3		3	서성일	수01,02,03,04,05,06(8412)
전기공학	4	전필	161845	17	AI자동차융합캡스톤디자			3	3		3	윤근영	수01,02,03,04,05,06(8419)
전기공학	4	전필	161845	18	AI자동차융합캡스톤디자			3	3		3	고재하	수01,02,03,04,05,06(8806)
전기공학	4	전필	161845	19	AI자동차융합캡스톤디자			3	3		3	고석일	수01,02,03,04,05,06(8423)
전기공학	4	전필	161845	20	AI자동차융합캡스톤디자			3	3		3	김호연	수01,02,03,04,05,06(8424)
AI자동차융	4	전필	161805	01	딥러닝실무			3	3	1	2	이은경	월01,02,03(8112) 목01,02,03(8112)
AI자동차융	4	전필	161805	02	딥러닝실무			3	3	1	2	이은경	월04,05,06(8112) 목04,05,06(8112)
산업디자인	3	전선	161845	21	AI자동차융합캡스톤디자			3	3		3	오태원	월11,12,13,14,15,16(1324)
산업디자인	3	전선	161845	22	AI자동차융합캡스톤디자			3	3		3	왕샤	목01,02,03,04,05,06(1324)
컴퓨터공학	4	전선	161845	23	AI자동차융합캡스톤디자			3	3		3	박현아	월14,15,16(8512) 목14,15,16(8512)
컴퓨터공학	4	전선	161845	24	AI자동차융합캡스톤디자			3	3		3	이상현	월14,15,16(8513) 목14,15,16(8513)
컴퓨터공학	4	전선	161845	25	AI자동차융합캡스톤디자			3	3		3	오명훈	월14,15,16(8522) 목14,15,16(8522)
컴퓨터공학	4	전선	161845	26	AI자동차융합캡스톤디자			3	3		3	백란	월04,05,06(8523) 목04,05,06(8523)
컴퓨터공학	4	전선	161845	27	AI자동차융합캡스톤디자			3	3		3	최광미	월14,15,16(8519) 목14,15,16(8519)
전자공학	4	전선	161845	28	AI자동차융합캡스톤디자			3	3		3	현웅근	화13,14,15(8312) 금13,14,15(8312)
전자공학	4	전선	161845	29	AI자동차융합캡스톤디자			3	3		3	김형종	화13,14,15(8323) 금13,14,15(8323)
전자공학	4	전선	161845	30	AI자동차융합캡스톤디자			3	3		3	김상범	화13,14,15(8324) 금13,14,15(8324)

<도심항공모빌리티융합전공>

수강학과	학년	구분	과목코드	분반	과 목 명	이중언어구분	인증	학점	시수	이론	실습	담당교수	강 의 시 간
도심항공모	3	전선	161852	01	강화학습개론			3	3	3		사이버교	사이버강좌(iU-GJ)
도심항공모	3	전선	160472	02	교통공학			3	3	3		사이버교	사이버강좌(iU-GJ)
도심항공모	3	전선	160483	01	응용역학			3	3	3		사이버교	사이버강좌(iU-GJ)

<문화콘텐츠학연계전공>

수강학과	학년	구분	과목코드	분반	과 목 명	이중언어구분	인증	학점	시수	이론	실습	담당교수	강 의 시 간
공통교양	0	교선	121198	01	과학기술인문학			3	3	3		-	사이버강좌(본교)
신문방송학	2	전선	120231	01	TV제작실습			3	3		3	이연수	목11,12,13,14,15,16(6512)

<문화관광학연계전공>

수강학과	학년	구분	과목코드	분반	과 목 명	이중언어구분	인증	학점	시수	이론	실습	담당교수	강 의 시 간
공통교양	0	교선	100787	01	AI로보는한국사			3	3	1	2	김승재,	사이버강좌(본교)
공통교양	0	교선	100787	02	AI로보는한국사			3	3	1	2	김승재,	사이버강좌(본교)
공통교양	0	교선	100778	01	국제문화와의사소통			3	3	3		박주경	수07,08,09,10,11,12(4502)
공통교양	0	교선	111169	01	남도문화의이해			3	3	3		이의준	수07,08,09,10,11,12(4211)
공통교양	0	교선	100822	01	한국문학과문화읽기			3	3	3		김상민	수07,08,09,10,11,12(6308)
공통교양	0	교선	100680	01	호남의역사와문화			3	3	3		신선혜	수13,14,15,16,17,18(4603)
관광경영학	1	전선	130161	01	관광자원론			3	3	2	1	정은성	화04,05,06(4110) 금04,05,06(4110)
영어학	1	전선	100281	01	기초영어청취			3	3	3		Mathieu	화13,14,15(6301) 금13,14,15(6301)
관광경영학	2	전필	130369	01	관광한국사			3	3	3		이영빈	월04,05,06(4102) 목04,05,06(4102)
영어영문학	2	전선	110686	01	영미문화			3	3	3		Mathieu	월11,12,13(6301) 목11,12,13(6301)
영어영문학	3	전선	111264	01	AI영화와휴매너티			3	3	3		김강	화04,05,06(6305) 금04,05,06(6305)
관광경영학	3	전선	130134	01	관광개발론			3	3	2	1	정은성	월04,05,06(4110) 목04,05,06(4110)

<서비스경영학연계전공>

수강학과	학년	구분	과목코드	분반	과 목 명	이중언어구분	인증	학점	시수	이론	실습	담당교수	강 의 시 간
외식조리학	2	전선	141245	01	연회조리			3	3		3	이상진	월01,02,03,04,05,06(5607-1)
외식조리학	2	전선	141245	02	연회조리			3	3		3	이상진	목01,02,03,04,05,06(5607-1)
외식조리학	2	전선	141236	01	푸드스타일링			3	3		3	김성수	월01,02,03,04,05,06(5603-1)
외식조리학	2	전선	141236	02	푸드스타일링			3	3		3	김성수	목01,02,03,04,05,06(5603-1)

<창업학연계전공>

수강학과	학년	구분	과목코드	분반	과 목 명	이중언어구분	인증	학점	시수	이론	실습	담당교수	강 의 시 간
경영학부	1	전필	130010	01	마케팅원론			3	3	3		노현재	월04,05,06(4211) 목04,05,06(4211)
경영학부	1	전필	130010	02	마케팅원론			3	3	3		이청림	월01,02,03(4211) 목01,02,03(4211)
경영학부	1	전필	130010	03	마케팅원론	이중언어과정		3	3	3		이청림	월04,05,06(9203) 목04,05,06(9203)
경영학부	1	전필	130010	04	마케팅원론	이중언어과정		3	3	3		이청림	월11,12,13(9203) 목11,12,13(9203)
미래자동차	1	전필	161605	04	창의공학설계			3	3		3	조경원	월11,12,13(8112) 목11,12,13(8112)
미래자동차	1	전필	161605	05	창의공학설계			3	3		3	김동민	화09,10,11(8112) 금12,13,14(8112)
미래자동차	1	전필	161605	06	창의공학설계			3	3		3	김동민	화12,13,14(8112) 금09,10,11(8112)
전자공학	1	전선	161424	01	전기전자실험			2	2		2	오의교	월05,06(8319) 목05,06(8319)
전기공학	1	전선	161605	01	창의공학설계		인필	3	3		3	고석일	화09,10,11(8413) 금09,10,11(8413)
전기공학	1	전선	161605	02	창의공학설계		인필	3	3		3	고석일	화12,13,14(8413) 금12,13,14(8413)
뷰티미용학	2	전필	180923	01	네일미용			3	3	1	2	윤희	월11,12,13,14,15,16(1121)
뷰티미용학	2	전필	180923	02	네일미용			3	3	1	2	윤희	화01,02,03,04,05,06(1121)
컴퓨터공학	2	전선	160838	01	자바프로그래밍			3	3	2	1	김용일	월11,12,13(8522) 목11,12,13(8522)
전기공학	2	전선	161419	01	회로이론및설계		인선	3	3	2	1	김호연	월01,02,03(8423) 목01,02,03(8423)
전기공학	2	전선	161419	02	회로이론및설계		인선	3	3	2	1	김호연	월04,05,06(8423) 목04,05,06(8423)
정보통신공	3	전선	160541	01	마이크로프로세서		인필	3	4	2	2	강미영	월11,12,13,14(8622) 목11,12,13,14(8622)
정보통신공	3	전선	170182	01	모바일프로그래밍			3	4	2	2	이양원	화10,11,12,13(8619-1) 금10,11,12,13(8619-1)
뷰티미용학	3	전선	180926	01	미용경영학			2	2	2		나윤영	금01,02,03,04(1226)
컴퓨터공학	3	전선	160566	01	소프트웨어공학		인선	3	3	3		이상현	화10,11,12(8513) 금10,11,12(8513)
뷰티미용학	4	전선	181297	01	미용스튜디오 I			2	2		2	전현진	월11,12,13,14(1101)
소프트웨어	4	전선	161497	26	캡스톤디자인 II			3	3		3	김용일	월14,15,16(8709) 목14,15,16(8709)
소프트웨어	4	전선	161497	27	캡스톤디자인 II			3	3		3	문희정	월14,15,16(8710) 목14,15,16(8710)
소프트웨어	4	전선	161497	28	캡스톤디자인 II			3	3		3	김남호	월14,15,16(8623) 목14,15,16(8623)

<청소년학연계전공>

수강학과	학년	구분	과목코드	분반	과 목 명	이중언어구분	인증	학점	시수	이론	실습	담당교수	강 의 시 간
경찰행정학	1	전선	121103	01	형법총론II			3	3	3		오삼광	화04,05,06(6303) 금04,05,06(6303)
경찰행정학	2	전선	121343	01	민간경비학(AI)			3	3	3		이훈재	화04,05,06(6304) 금04,05,06(6304)
청소년학	2	전선	121376	01	청소년문화론			3	3	3		임수진	사이버강좌(본교)
상담심리학	2	전선	121234	01	청소년심리및상담			3	3	3		임수진	월11,12,13(6405) 목11,12,13(6405)
청소년학	2	전선	121204	01	청소년지도방법론			3	3	3		좌현숙	사이버강좌(본교)
경찰행정학	2	전선	121399	01	헌법각론			3	3	3		문현철	목01,02,03,04,05,06(6303)
상담심리학	3	전선	110837	01	가족상담			3	3	3		김미례	월04,05,06(5107) 목04,05,06(5107)
경찰행정학	3	전선	120826	01	경호학			3	3	3		이훈재	화10,11,12(6311) 목04,05,06(6304)
사회복지학	3	전선	120643	01	사회복지실천기술론			3	3	2	1	박주혜	월13,14,15(6203) 목13,14,15(6203)
사회복지학	3	전선	120686	01	청소년복지론			3	3	2	1	좌현숙	월01,02,03(6203) 목01,02,03(6203)
사회복지학	3	전선	121352	01	학교사회복지론			3	3	2	1	좌현숙	화04,05,06(6504) 금04,05,06(6504)
경찰행정학	4	전선	120873	01	범죄예방론			3	3	3		이훈재	목11,12,13,14,15,16(6311)
상담심리학	4	전선	121205	01	청소년프로그램개발과평			3	3		3	김해숙	월01,02,03(5117) 목01,02,03(5117)

<노인건강학연계전공>

수강학과	학년	구분	과목코드	분반	과 목 명	이중언어구분	인증	학점	시수	이론	실습	담당교수	강 의 시 간
작업치료학	1	전필	140868	01	기능해부학및실습			3	4	3	1	이문영	금11,12,13,14,15,16,17,18(2505)
작업치료학	1	전필	140868	02	기능해부학및실습			3	4	3	1	이문영	화11,12,13,14,15,16,17,18(2505)
상담심리학	1	전선	111078	01	발달심리			3	3	3		김보라	월04,05,06(6405) 목04,05,06(6405)
식품영양학	1	전선	140014	01	영양학			3	3	3		길진모	월11,12,13(5402) 목11,12,13(5402)
노인건강관	2	전선	141336	01	노인건강과일상생활활동			3	3	3		이동률	사이버강좌(본교)
작업치료학	2	전선	140928	01	수예공작및실습			3	4	3	1	김희영	화01,02,03,04,05,06,07,08(2505)
작업치료학	2	전선	140928	02	수예공작및실습			3	4	3	1	김희영	목01,02,03,04,05,06,07,08(2505)
물리치료학	2	전선	140869	01	운동치료학및실습			3	3	2	1	이현민	월04,05,06(2405) 목04,05,06(2401)
물리치료학	2	전선	140869	02	운동치료학및실습			3	3	2	1	이현민	월01,02,03(2405) 목01,02,03(2401)
컴퓨터공학	2	전선	160838	01	자바프로그래밍			3	3	2	1	김용일	월11,12,13(8522) 목11,12,13(8522)
노인건강관	3	전선	141415	01	노년기자기관리코칭			3	3	3		김희영	사이버강좌(본교)
상담심리학	3	전선	121313	01	미래사회와심리학			3	3	3		김보라	화04,05,06(6405) 금04,05,06(6405)
상담심리학	3	전선	121186	01	심리검사및실습			3	3	2	1	장은영	월16,17,18(5107) 목16,17,18(5107)
언어치료학	3	전선	141310	01	운동구어장애			2	2	1	1	임경열	화03,04(2524) 금03,04(2524)
작업치료학	3	전선	141408	01	정신건강임상학			3	4	3	1	김은성	월01,02,03,04,05,06,07,08(2422)
작업치료학	3	전선	141408	02	정신건강임상학			3	4	3	1	김은성	금01,02,03,04,05,06,07,08(2510)
물리치료학	4	전필	141316	01	지역사회물리치료및실습			2	2	1	1	이정욱	목14,15,16,17(2410)
물리치료학	4	전선	141468	01	노인및심폐물리치료임상			1	2		2	윤영제	화03,04,05,06(2425)

<기술경영학연계전공>

수강학과	학년	구분	과목코드	분반	과 목 명	이중언어구분	인증	학점	시수	이론	실습	담당교수	강 의 시 간
경영학부	1	전필	130010	01	마케팅원론			3	3	3		노현재	월04,05,06(4211) 목04,05,06(4211)
경영학부	1	전필	130010	02	마케팅원론			3	3	3		이청림	월01,02,03(4211) 목01,02,03(4211)
컴퓨터공학	2	전선	160987	01	데이터베이스			3	3	2	1	최광미	화01,02,03(8513) 금01,02,03(8513)
경영학부	2	전선	100194	01	인간관계론			3	3	3		장은미	월14,15,16(4204) 목14,15,16(4204)
경영학부	2	전선	100194	02	인간관계론			3	3	3		진춘화	월04,05,06(4203) 목04,05,06(4203)
경영학부	2	전선	100194	03	인간관계론	이중언어과정		3	3	3		조려방	월14,15,16(9201) 목14,15,16(9201)
경영학부	2	전선	100194	04	인간관계론	이중언어과정		3	3	3		조려방	화13,14,15(9201) 금13,14,15(9201)
컴퓨터공학	2	전선	160169	01	컴퓨터구조			3	3	3		오명훈	월04,05,06(8513) 목04,05,06(8513)
경영학부	3	전선	130965	01	AI마케팅			3	3	3		-	화10,11,12(4211) 금10,11,12(4211)
경영학부	3	전선	130965	02	AI마케팅			3	3	3		경성림	화10,11,12(4610) 금10,11,12(4610)
경영학부	3	전선	130965	03	AI마케팅	이중언어과정		3	3	3		이청림	월14,15,16(9203) 목14,15,16(9203)
경영학부	3	전선	130965	04	AI마케팅	이중언어과정		3	3	3		이청림	화01,02,03(9203) 금01,02,03(9203)
경영학부	3	전선	130032	01	경영과학			3	3	2	1	박이숙	화16,17,18(4311) 금16,17,18(4311)
경영학부	3	전선	130032	02	경영과학			3	3	2	1	진성	화16,17,18(4204) 금16,17,18(4204)
경영학부	3	전선	130032	03	경영과학	이중언어과정		3	3	2	1	주인영	화01,02,03(9205) 금01,02,03(9205)
경영학부	3	전선	130032	04	경영과학	이중언어과정		3	3	2	1	주인영	화10,11,12(9205) 금10,11,12(9205)
경영학부	4	전선	130035	01	전략경영론	이중언어과정		3	3	3		조려방	화04,05,06(9203) 금04,05,06(9203)
경영학부	4	전선	130035	02	전략경영론	이중언어과정		3	3	3		조려방	월01,02,03(9207) 목01,02,03(9207)

<글로벌IM학연계전공>

수강학과	학년	구분	과목코드	분반	과 목 명	이중언어구분	인증	학점	시수	이론	실습	담당교수	강 의 시 간
건축학	2	전선	160218	01	건축환경			3	3	2	1	김흥식	화10,11,12(8816) 금01,02,03(8816)
컴퓨터공학	2	전선	160838	01	자바프로그래밍			3	3	2	1	김용일	월11,12,13(8522) 목11,12,13(8522)
컴퓨터공학	3	전선	160611	01	영상처리		인선	3	3	3		문경일	월11,12,13(8513) 목11,12,13(8513)

<ICT융합공학연계전공>

수강학과	학년	구분	과목코드	분반	과 목 명	이중언어구분	인증	학점	시수	이론	실습	담당교수	강 의 시 간
미래자동차	2	전필	161745	02	Adventure Design			1	1		1	이정환	화15,16(8117)
미래자동차	2	전필	161745	03	Adventure Design			1	1		1	이승용	화15,16(8003)
미래자동차	2	전필	161745	04	Adventure Design			1	1		1	임상길	화15,16(8112)
전자공학	3	전선	160883	01	디지털통신		인선	3	3	3		오의교	화10,11,12(8319) 금10,11,12(8319)
정보통신공	3	전선	160541	01	마이크로프로세서		인필	3	4	2	2	강미영	월11,12,13,14(8622) 목11,12,13,14(8622)
정보통신공	3	전선	170182	01	모바일프로그래밍			3	4	2	2	이양원	화10,11,12,13(8619-1) 금10,11,12,13(8619-1)
전기공학	3	전선	161290	01	전력변환공학		인선	3	3	2	1	양승학	월04,05,06(8412) 목01,02,03(8412)
전기공학	3	전선	161290	02	전력변환공학		인선	3	3	2	1	양승학	월01,02,03(8412) 목04,05,06(8412)
전자공학	4	전선	161615	01	사물인터넷응용		인선	3	3	3		김형종	화04,05,06(8312) 금04,05,06(8319)

<자율주행전기차공학연계전공>

수강학과	학년	구분	과목코드	분반	과 목 명	이중언어구분	인증	학점	시수	이론	실습	담당교수	강 의 시 간
미래자동차	1	전선	161659	01	미래자동차공학			3	3	3		김철수	화09,10,11(8003-1) 금12,13,14(8003-1)
미래자동차	1	전선	161659	02	미래자동차공학			3	3	3		김철수	화12,13,14(8003-1) 금09,10,11(8003-1)
컴퓨터공학	2	전선	160838	01	자바프로그래밍			3	3	2	1	김용일	월11,12,13(8522) 목11,12,13(8522)
미래자동차	2	전선	161742	01	지능형자동차			3	3	1	2	황보승	월04,05,06(8117) 목14,15,16(8117)
미래자동차	2	전선	161742	02	지능형자동차			3	3	1	2	황보승	월14,15,16(8117) 목04,05,06(8117)
전자공학	3	전선	161105	01	마이크로프로세스응용		인선	3	3	2	1	현웅근	화04,05,06(8324) 금04,05,06(8324)
전자공학	3	전선	160184	01	안테나공학		인선	3	3	2	1	윤태순	화01,02,03(8324) 금01,02,03(8324)
컴퓨터공학	3	전선	160590	01	알고리즘		인선	3	3	3		문경일	화04,05,06(8513) 금04,05,06(8513)
컴퓨터공학	3	전선	160611	01	영상처리		인선	3	3	3		문경일	월11,12,13(8513) 목11,12,13(8513)
전기공학	3	전선	160009	01	전기기기및실험II		인선	3	3	2	1	윤근영	화12,13,14(8419) 금12,13,14(8419)
전기공학	3	전선	160009	02	전기기기및실험II		인선	3	3	2	1	윤근영	화09,10,11(8419) 금09,10,11(8419)
전자공학	3	전선	160117	01	초고주파회로설계		인선	3	3	1	2	윤태순	월11,12,13(8324) 목11,12,13(8324)
전기공학	4	전필	161748	01	에너지장시스템실습		인선	3	3	2	1	김호연	월11,12,13(8412) 목11,12,13(8412)
전기공학	4	전필	161748	02	에너지장시스템실습		인선	3	3	2	1	김호연	월14,15,16(8412) 목14,15,16(8412)
컴퓨터공학	4	전선	161790	01	IoT컴퓨팅(스튜디오)		인선	3	3	3		오명훈	화01,02,03(8523) 금01,02,03(8523)
전자공학	4	전선	161615	01	사물인터넷응용		인선	3	3	3		김형종	화04,05,06(8312) 금04,05,06(8319)

<디자인콘텐츠학연계전공>

수강학과	학년	구분	과목코드	분반	과 목 명	이중언어구분	인증	학점	시수	이론	실습	담당교수	강 의 시 간
미디어영상	1	전필	180910	01	영화기술			3	3		3	복환모	화11,12,13,14,15,16(10313)
미래자동차	1	전필	161605	04	창의공학설계			3	3		3	조경원	월11,12,13(8112) 목11,12,13(8112)
미래자동차	1	전필	161605	05	창의공학설계			3	3		3	김동민	화09,10,11(8112) 금12,13,14(8112)
미래자동차	1	전필	161605	06	창의공학설계			3	3		3	김동민	화12,13,14(8112) 금09,10,11(8112)
미디어영상	1	전선	181528	01	사진영상			3	3		3	고호빈	금04,05,06,07,08,09(10306)
미디어영상	2	전선	161450	01	스토리보드제작			3	3		3	복환모	월11,12,13,14,15,16(10313)
디자인콘텐	4	전필	181664	01	융합디자인콘텐츠			3	3	2	1	문희정	수13,14,15,16,17,18(8710)

<디자인창업학연계전공>

수강학과	학년	구분	과목코드	분반	과 목 명	이중언어구분	인증	학점	시수	이론	실습	담당교수	강 의 시 간
공통교양	0	교선	100786	01	비지니스모델과사업계획			3	3	2	1	박소이	수13,14,15,16,17,18(4610)
공통교양	0	교선	100784	01	세계의발명과특허			3	3	3		박소이	수07,08,09,10,11,12(4610)
공통교양	0	교선	100785	01	소자본창업과자금조달			3	3	3		박소이	수01,02,03,04,05,06(4610)
공통교양	0	교선	100782	01	온라인창업실무			3	3	1	2	이정탁	수07,08,09,10,11,12(4404)
공통교양	0	교선	100603	01	외식창업실습			3	3	3		이정탁	수13,14,15,16,17,18(4404)
공통교양	0	교선	100781	01	창업과빅데이터상권분석			3	3	1	2	이정탁	수01,02,03,04,05,06(4404)
산업디자인	1	전선	180549	01	기초조형			3	3	1	2	강성곤	금01,02,03,04,05,06(1312)
산업디자인	1	전선	180549	02	기초조형			3	3	1	2	강성곤	화01,02,03,04,05,06(1312)
산업디자인	2	전필	181800	01	창업문화상품융합디자인			3	3		3	김애숙	금01,02,03,04,05,06(1325)
산업디자인	2	전필	181800	02	창업문화상품융합디자인			3	3		3	김애숙	화11,12,13,14,15,16(1325)
산업디자인	2	전선	181801	01	캐릭터팬시디자인창업			3	3		3	신성창	화01,02,03,04,05,06(1321)
산업디자인	2	전선	181801	02	캐릭터팬시디자인창업			3	3		3	신성창	목01,02,03,04,05,06(1321)
산업디자인	4	전선	181802	01	창업포트폴리오			3	3		3	김미라	목11,12,13,14,15,16(1326)
산업디자인	4	전선	181802	02	창업포트폴리오			3	3		3	왕루	화01,02,03,04,05,06(1323)

<벤처창업학연계전공>

수강학과	학년	구분	과목코드	분반	과 목 명	이중언어구분	인증	학점	시수	이론	실습	담당교수	강 의 시 간
공통교양	0	교선	100786	01	비지니스모델과사업계획			3	3	2	1	박소이	수13,14,15,16,17,18(4610)
공통교양	0	교선	100784	01	세계의발명과특허			3	3	3		박소이	수07,08,09,10,11,12(4610)
공통교양	0	교선	100785	01	소자본창업과자금조달			3	3	3		박소이	수01,02,03,04,05,06(4610)
공통교양	0	교선	100782	01	온라인창업실무			3	3	1	2	이정탁	수07,08,09,10,11,12(4404)
공통교양	0	교선	100603	01	외식창업실습			3	3	3		이정탁	수13,14,15,16,17,18(4404)
공통교양	0	교선	100781	01	창업과빅데이터상권분석			3	3	1	2	이정탁	수01,02,03,04,05,06(4404)
경영학부	3	전선	130992	01	AI와기업가정신			3	3	3		양동민	월11,12,13(4602) 목11,12,13(4602)
경영학부	3	전선	130992	02	AI와기업가정신			3	3	3		조려방	월11,12,13(4203) 목11,12,13(4203)
호텔경영학	3	전선	121193	01	외식창업실무(캡스톤디			3	3	2	1	김진강	월04,05,06(4404) 목04,05,06(4404)
호텔경영학	3	전선	121364	01	이벤트창업기획(캡스톤			3	3	2	1	신동진	화07,08,09(4404) 금07,08,09(4404)
경영학부	3	전선	130735	01	중소기업창업론			3	3	3		장준호	화04,05,06(4203) 금04,05,06(4203)
경영학부	3	전선	130735	02	중소기업창업론			3	3	3		정종일	화04,05,06(4204) 금04,05,06(4204)
경영학부	3	전선	130735	03	중소기업창업론	이중언어과정		3	3	3		조려방	화10,11,12(9203) 금10,11,12(9203)
경영학부	3	전선	130735	04	중소기업창업론	이중언어과정		3	3	3		조려방	월04,05,06(9201) 목04,05,06(9201)
호텔경영학	4	전선	121365	01	호텔리조트사업계획서(			3	3	2	1	이승환	월11,12,13(4403) 목11,12,13(4403)
경영학부	3	전선	130735	61	중소기업창업론			3	3	3		장준호	화20,21,22,23,24,25(4602)

24 복수 및 부전공 안내

□ 복수전공

가. 신청시기 : 12~1월, 6~7월(학사일정에 따라 변경 가능, 종합정보시스템 공지사항 확인)

나. 신청방법 : 종합정보시스템 / 온라인 신청

다. 신청자격

- 개강일 기준 승급학년 3학년1학기부터 4학년1학기차 까지의 재학생
- 예체능 특기자로 입학한 학생은 신청 불가

라. 신청제한학과

- 사법계열 : 유아교육학과
- 보건계열 : 간호학과, 물리치료학과, 작업치료학과, 치위생학과, 응급구조학과, 임상병리학과
- 신설학과의 경우 동일학년이 존재하지 않는 경우 신청 불가

마. 졸업이수학점

- 주전공학과의 전공학점(전필 포함)은 36학점 이상 이수
- 복수전공학과의 전공학점은, 2018학년도 신입생(2020학년도 편입생 포함)까지는 36학점 이상, 2019학년도 이후 신입생(2021학년도 이후 편입생 포함)은 30학점 이상 이수

□ 부전공

가. 신청시기 : 12~1월, 6~7월(학사일정에 따라 변경 가능, 종합정보시스템 공지사항 확인)

나. 신청방법 : 종합정보시스템 / 온라인 신청

다. 신청자격

- 개강일 기준 승급학년 3학년 1학기부터 4학년 1학기차 까지의 재학생
- 예체능 특기자로 입학한 학생은 신청 불가

라. 신청제한학과

- 사법계열 : 유아교육학과
- 보건계열 : 간호학과, 물리치료학과, 작업치료학과, 치위생학과, 응급구조학과, 임상병리학과
- 신설학과의 경우 동일학년이 존재하지 않는 경우 신청 불가

마. 졸업이수학점

- 주전공학과의 전공학점은 모두 이수
- 부전공학과의 전공학점은 21학점 이상 이수

25 연계 및 융합전공 안내

□ 문화콘텐츠학 연계전공

<table>
<tr><td>전공명칭/
학위명</td><td colspan="2">문화콘텐츠학/문화콘텐츠학사</td><td>주임교수
(학과)</td><td>정연철(문화산업경영학)</td></tr>
<tr><td rowspan="3">참여전공</td><td colspan="2">문화산업경영학과</td><td rowspan="3">참여전공
학과장</td><td>정연철</td></tr>
<tr><td colspan="2">신문방송학과</td><td>한 선</td></tr>
<tr><td colspan="2">소프트웨어학과</td><td>김남호</td></tr>
<tr><td>전공개요</td><td colspan="4">본 연계전공은 문화콘텐츠산업 분야 사회 인력수요에 적극적으로 부응, 유관 학문분야 상호협력을 통한 통섭형 전문 인력을 적시에 양성.공급해 관련 산업의 진흥 및 학생들의 취업 진로를 돕고자 함</td></tr>
<tr><td>개설목적</td><td colspan="4">정부정책과 지역 특화발전 전략 및 대학본부 특성화 전략과의 연계성을 강화 할 수 있는 “문화콘텐츠 창의인재양성”의 추진을 통해, 창조경제의 주력분야인 콘텐츠 산업과 유관 산업 전반에 창조성을 높이는 혁신가로서 산업 트렌드 변화를 이끌어 갈 수 있는 창의적인 융합형 콘텐츠 인재를 조기에 발굴, 육성: 경영, 기술, 창작, 기획 등 다양한 분야를 포괄하는 통섭교육, 창작체험, 협업교육 등을 통해 다빈치(L. da Vinci)형 인재 육성을 목표로 함</td></tr>
<tr><td>졸업후
진로</td><td colspan="2">- 한국콘텐츠진흥원
- 아시아문화전당
- 광주문화재단
- 광주비엔날레
- IT분야, 방송국, 문화콘텐츠산업체 등</td><td>관련
자격증</td><td>마케팅, 기술개발, 방송관련 자격증</td></tr>
<tr><td>중점
교육내용</td><td colspan="4">문화콘텐츠 산업의 공통 직무를 분석하여 이를 기반으로 콘텐츠 산업 직무와 관련된 역량을 키우기 위한 융복합 교육과정 개설, 운영. 가상의 학과를 설치해 기존의 제1존공학과와 차별화 및 연계할 수 있도록 하며, 제1전공 3개 학과 참여교수의 협업을 통해 연계전공 교육과정을 운영</td></tr>
<tr><td rowspan="4">연계전공
인정과목</td><td colspan="2">문화콘텐츠학</td><td colspan="2">과학기술인문학, 문화예술경영,
문화콘텐츠산업론, 문화콘텐츠창의프로젝트I
문화콘텐츠창의프로젝트II, 통섭과융합</td></tr>
<tr><td colspan="2">문화산업경영학과</td><td colspan="2">글로벌문화산업의이해, 문화콘텐츠기획론
문화콘텐츠통계, 아이디어기획
이야기산업론</td></tr>
<tr><td colspan="2">신문방송학과</td><td colspan="2">OTT콘텐츠제작실습, TV제작실습
디지털스토리텔링, 멀티미디어론
문화산업론, 문화커뮤니케이션</td></tr>
<tr><td colspan="2">소프트웨어학과</td><td colspan="2">콘텐츠제작, 디지털콘텐츠제작, 모바일콘텐츠제작
벤처비즈니스, 스마트폰앱프로젝트, 앱프로젝트
웹·앱디자인, 콘텐츠이해, 콘텐츠제작</td></tr>
</table>

□ 서비스경영학 연계전공

<table>
<tr><td>전공명칭/
학위명</td><td colspan="2">서비스경영학/서비스경영학사</td><td>주임교수
(학과)</td><td>김영균(외식조리학과)</td></tr>
<tr><td rowspan="3">참여전공</td><td colspan="2">호텔경영학과</td><td rowspan="3">참여전공
학과장</td><td>이희승</td></tr>
<tr><td colspan="2">중국어학과</td><td>이광혁</td></tr>
<tr><td colspan="2">외식조리학과</td><td>김영균</td></tr>
<tr><td>전공개요</td><td colspan="4">본 연계전공 과정은 국가 전략사업으로 주목받고 있는 환대서비스산업 분야의 인재를 육성하기 위해 차별화된 교과 과정과 최적화된 비교과 활동을 제공하여 최신 이론, 실무 능력, 글로벌 감각과 소통능력을 갖춘 인재로 거듭나 복합리조트 산업을 비롯한 국내·외 환대산업 전반에서 필요한 전문 인재를 양성하는데 있음</td></tr>
<tr><td>개설목적</td><td colspan="4">국내·외 경제, 사회적 변화에 따라 환대산업 분야의 질적·양적 성장의 필요성과 함께 전문 인재 양성 요구가 높아지고 있음
이와 같은 시대적 요구에 따라 서비스경영학은 글로벌 시장에서 환대서비스산업 간 특성의 연계 효율성을 위한 이론과 실무에 대한 전문적이고 차별화된 교육을 제공하는 것을 목적으로 함
또한 4차산업혁명시대를 맞이하여 새로운 지식기반사회에 창조적, 능동적, 실천적인 환대산업 경영 전문 인력 양성을 목적으로 하고 있음</td></tr>
<tr><td>졸업 후
진로</td><td colspan="2">- 숙박 서비스
- 여행 서비스
- 컨벤션 서비스
-관광레저 서비스
- 음식조리 서비스
- 창조관광 서비스(해외 진출 및 창업)</td><td>관련
자격증</td><td>숙박, 여행 컨벤션, 관관레저,
음식조리, 서비스 관련 자격증</td></tr>
<tr><td>중점
교육내용</td><td colspan="4">끊임없이 변화하는 소비자들의 트렌드를 수용, 예측할 수 있는 전인적 사고력과 적극적인 실무수행 능력을 배양하기 위해 각 전공분야의 관련 과목들을 수강하여 아래와 같은 인재 양성에 중점을 둠
- 환대 산업 이론과 실무를 겸비하고, 창의적 지식 창출 능력을 갖춘 환대산업 전문 인력 양성
- 사례분석 교육을 통한 실용적 비즈니스 마인드 및 운영 능력을 갖춘 전문 인력 양성
- 글로벌 마인드와 의사소통 능력, 다문화의 가치 이해와 소통 능력을 갖춘 전문 인력 양성
- 국내 환대서비스산업을 리드하고 세계화를 선도할 전문 경영 인력 양성</td></tr>
<tr><td rowspan="4">연계전공
인정과목</td><td colspan="2">서비스경영학</td><td colspan="2">서비스경영, 서비스상품개발, 인턴십</td></tr>
<tr><td colspan="2">호텔경영학과</td><td colspan="2">Hospitality산업의이해, 외식창업실무, 주장관리실무
축제이벤트기획, 호텔관광영어회화
호텔리어실무, 호텔상품개발론(캡스톤디자인)</td></tr>
<tr><td colspan="2">중국어학과</td><td colspan="2">서비스실무중국어, 신중국어회화, 중국어발음기초
중국어프리젠테이션, 중화권관광트렌드, 컨벤션실무중국어
호텔외식중국어회화, 서비스실무중국어, 중국어발음기초
컨벤션실무중국어, 호텔외식중국어회화</td></tr>
<tr><td colspan="2">외식조리학과</td><td colspan="2">관광스토리텔링, 식품위생, 연회조리
조리과학, 푸드스타일링,
한국조리, 호텔외식영어회화</td></tr>
</table>

□ ICT융합공학 연계전공

<table>
<tr><td>전공명칭/
학위명</td><td colspan="2">ICT융합공학 연계전공/
ICT융합공학사</td><td>주임교수
(학과명)</td><td>이은경(미래자동차공학부)</td></tr>
<tr><td rowspan="4">참여전공</td><td colspan="2">전기공학과</td><td rowspan="4">참여전공
학과장</td><td>어익수</td></tr>
<tr><td colspan="2">전자공학과</td><td>김광택</td></tr>
<tr><td colspan="2">정보통신공학과</td><td>이양원</td></tr>
<tr><td colspan="2">미래자동차공학부</td><td>이정환</td></tr>
<tr><td>전공개요</td><td colspan="4">본 과정은 학생들의 ICT융복합 능력을 배양하여 관련 분야에 취업할 수 있도록, ICT 관련 전공 및 융복합 기술에 관련한 이론과 실무지식을 체계적으로 제공하여, ICT 관련 분야에 성공적인 취업 및 창업에 이를 수 있도록 구성되는 ICT융복합 연계전공 과정임</td></tr>
<tr><td>개설목적</td><td colspan="4">전기/전자공학, 정보통신공학, 그리고 기계공학을 포함하는 미래자동차공학을 전공하는 학생들에게 학제간 융함을 통해 ICT 분야의 기초과목과 새로운 응용기술을 습득할 수 있게 하고, 넓은 기술적 그리고 학문적 시야를 바탕으로 실무중심적 인재 나아가 학문적 탐구를 통해 자동차, 항공, 제조업 등 다양한 분야에 진출할 수 있는 ICT 인재를 양성하는데 본 연계전공 개설의 목적이 있음</td></tr>
<tr><td>졸업후
진로</td><td colspan="2">- 자동차, 항공, 제조, 중공업
- 건설, 금융업, IT 분야
- 창업</td><td>관련
자격증</td><td>자동차, 전기전자, 기계, 정보통신 관련 자격증</td></tr>
<tr><td>중점
교육내용</td><td colspan="4">각 전공분야에서 ICT 융합 응용을 위해 필요한 관련과목을 필수적으로 수강하며, 공학의 기초개념 및 전공과정을 이해하고, ICT 기술 기반 응용을 위한 구성요소를 파악하여 학문적 탐구와 실무응용을 위한 이론 및 실습방법을 습득함. 최신 이론 및 실무 절차를 습득하여 빠르게 변화하는 신유형의 기술트렌드를 이해하고, 다양한 기술의 융복합을 통해 ICT 기술을 선도할 수 있는 인재 양성</td></tr>
<tr><td rowspan="4">연계전공
과목</td><td colspan="2">전기공학과</td><td colspan="2">마이컴응용설계, 마이크로프로세서
스마트그리드개론, 시퀀스및PLC기초
전력변환공학, 전력전자공학</td></tr>
<tr><td colspan="2">전자공학과</td><td colspan="2">디지털통신, 마이크로프로세서
사물인터넷응용, 이동통신공학
전자회로설계, 초고주파공학</td></tr>
<tr><td colspan="2">정보통신공학과</td><td colspan="2">네트워크운영실습, 마이크로프로세서
웹프로그래밍, 이동통신
정보보호, 컴퓨터네트워크</td></tr>
<tr><td colspan="2">미래자동차공학부</td><td colspan="2">Adventure Design, 기계설계
창의공학설계</td></tr>
</table>

□ 글로벌IM학 연계전공

<table>
<tr><td>전공명칭/
학위명</td><td colspan="2">글로벌IM학/글로벌IM학사</td><td>주임교수</td><td>백란(컴퓨터공학과)</td></tr>
<tr><td rowspan="5">참여전공</td><td colspan="2">미래자동차공학부</td><td rowspan="5">참여전공
학과장</td><td>이정환</td></tr>
<tr><td colspan="2">컴퓨터공학과</td><td>김남호</td></tr>
<tr><td colspan="2">건축학과</td><td>김흥식</td></tr>
<tr><td colspan="2">토목환경공학과</td><td>오석진</td></tr>
<tr><td colspan="2">조경학과</td><td>조성민</td></tr>
<tr><td>전공개요</td><td colspan="4">본 연계전공 과정은 최첨단 산업과 연계하여 기존 전공을 글로벌 리더할 수 있는 전공과 외국어 역량 및 해외 현장 실무능력을 함양할 수 있도록 IM 기반의 BIM, LIM, SIM의 기술에 관련된 이론과 실무지식을 체계적으로 제공하여 글로벌 현장에서 리더할 수 있는 인재를 양성할 수 있도록 교과과정을 제4차 산업 산업연계 교과목으로 구성함</td></tr>
<tr><td>개설목적</td><td colspan="4">- ICT 기반한 토목공학, 조경학, 건축학과, 컴퓨터공학과, 미래자동차학부 중심으로 제4차 산업학문연계 학문을 전공하도록 글로벌 진출을 위한 IM(Information Modeling) 중심으로 글로벌 인재육성을 목적을 두고 있음
- 글로벌 진출을 위한 산업적 필요와 시대가 요구하는 전공을 중심으로 외국어 역량을 함양하고 글로벌 현장실무를 교육할 수 있는 과정을 통해 글로벌 인재양성의 목표를 두고 있음
- 글로벌 연계란 최첨단 학문 및 융합을 기반한 외국어 능력을 함양함</td></tr>
<tr><td>졸업후
진로</td><td colspan="2">- ICT 분야, 자동차 분야,
- 건설, 토목, 조경분야
- 해외 기업 분야</td><td>관련
자격증</td><td>ICT 관련 자격증, 건설, 토목, 조경 관련, 자격증</td></tr>
<tr><td>중점
교육내용</td><td colspan="4">- 본 연계전공 과정은 제4차 산업혁명시대를 대비한 기존 전공을 최첨단 산업에 필요한 IM(정보모델링)을 기존전공과 연계할 수 있도록 구성함
- 전통산업 전공학과에서 ICT 기반으로 전환하며, 외국어 역량의 Softskill을 구현할 수 있도록 교과내용을 구성함
- 토목공학과, 건축학과 전공을 BIM 트랙, 조경학과 전공을 LIM, 컴퓨터공학과, 미래 자동차학부 전공을 SIM트랙으로 1학년부터 3학년 교과과정으로 구성하고, 영어 또는 중국어로 전공을 구현할 수 있도록 교과과정 도입 및 해외 인턴십을 통한 글로벌 현장능력을 배양하도록 구성함</td></tr>
<tr><td rowspan="6">연계전공
인정과목</td><td colspan="2">글로벌IM학</td><td colspan="2">IM기초, 전공영어, 전공영어프리젠테이션</td></tr>
<tr><td colspan="2">미래자동차공학부</td><td colspan="2">컴퓨팅사고</td></tr>
<tr><td colspan="2">컴퓨터공학과</td><td colspan="2">영상처리, 영상처리, 자바프로그래밍
컴퓨터그래픽스, 컴퓨터보안</td></tr>
<tr><td colspan="2">건축학과</td><td colspan="2">건축CAD, 건축도시공간론, 건축환경</td></tr>
<tr><td colspan="2">토목환경공학과</td><td colspan="2">CAD및GIS, CATIA구조해석, CATIA전산구조해석
드론GPS측량, 상하수도공학, 상하수도공학 I</td></tr>
<tr><td colspan="2">조경학과</td><td colspan="2">CAD응용, 컴퓨터조경설계, 환경측량학</td></tr>
</table>

□ 기술경영학 연계전공

<table>
<tr><td>전공명칭/
학위명</td><td colspan="2">기술경영학/기술경영학사</td><td>주임교수</td><td>장준호(경영학부)</td></tr>
<tr><td rowspan="2">참여전공</td><td colspan="2">경영학부</td><td rowspan="2">참여전공
학과장</td><td>장준호</td></tr>
<tr><td colspan="2">미래자동차공학부</td><td>이정환</td></tr>
<tr><td>전공개요</td><td colspan="4">新과학기술의 성장과 세계화 시대에 기술 관리 및 사업화 그리고, 분야 간 융합의 세계적·사회적 요구에 대응하기 위한 융합적 글로벌 비즈니스 리더 양성</td></tr>
<tr><td>개설목적</td><td colspan="4">-융합전문지식의 습득을 통해 경쟁력있는 창업 역량을 강화
-新과학기술의 발전과 함께 신기술의 산업화를 선도하는 전문적인 비즈니스 리더 양성
-기술과 경영의 전문지식을 동시에 습득함으로써 기술에 대한 관리, 사업화 등 기술을 중심으로 경영기법 습득</td></tr>
<tr><td>졸업후
진로</td><td colspan="2">국내외 기업, 기업연구소, 공공연구기관, 정부부처, 지자체, 정부 및 지자체 산하 기관의 기술기획 및 전략경영 분야</td><td>관련
자격증</td><td>기술사, 기술지도사</td></tr>
<tr><td>중점
교육내용</td><td colspan="4">전문적인 기술과 경영지식의 융합과 함께 창업을 통한 도전적 정신 함양</td></tr>
<tr><td rowspan="2">연계전공
인정과목</td><td>경영학부</td><td colspan="3">경영학원론, 조직행동론, MIS(경영정보시스템), 경영과학,
기술경영론, 품질경영론, 인간관계론, 전략경영론, 마케팅원론,
기업경제학, AI마케팅, 물류관리, 기술혁신경영, 기술경영개론</td></tr>
<tr><td>미래자동차공학부</td><td colspan="3">데이터베이스 개론, 빅데이터</td></tr>
</table>

□ 디자인콘텐츠학 연계전공

<table>
<tr><td>전공명칭/
학위명</td><td colspan="2">디자인콘텐츠학/디자인콘텐츠학사</td><td>주임교수</td><td>문희정(소프트웨어학과)</td></tr>
<tr><td rowspan="4">참여전공</td><td colspan="2">미래자동차공학부</td><td rowspan="4">참여전공
학과장</td><td>이정환</td></tr>
<tr><td colspan="2">산업디자인학과</td><td>송광철</td></tr>
<tr><td colspan="2">소프트웨어학과</td><td>김남호</td></tr>
<tr><td colspan="2">미디어영상공연학과</td><td>최영화</td></tr>
<tr><td>전공개요</td><td colspan="4">디지털미디어 시대로 발전하면서, 세계화 속에서 다양하게 디자인이 발전변화하고 있으며, 다양한 스마트기기 속에서 기기와 디자인의 커뮤니케이션이 중요하게 부각되고 있다.
이와 같은 환경에서 디자인콘텐츠 연계전공은, 콘텐츠를 제작하는데 있어서 필요한 콘텐츠 제작 이론, 기초적인 조형, 색채감각, 2D 디자인 교육을 기본으로 하여, 현장에서 필요로 하는 콘텐츠 디자이너로서 활동 할 수 있는 융·복합적 인재를 양성하는 연계전공이다.</td></tr>
<tr><td>개설목적</td><td colspan="4">공학이나 IT, CT 등과 관련된 학문을 전공하는 학생들에게, 디자인&테크 계열 전공의 원활한 교류와, 다양성을 갖춘 디자인관련 교육이 토대인 디자인콘텐츠 연계전공을 이수할 수 있는 기회를 학생들에게 제공함으로서, 디자인콘텐츠에 대한 기본마인드를 심어주고, 보다 폭넓은 교육환경과 비전을 제공하며, 조형적 아름다움과 창의적인 개념을 담아내는 콘텐츠를 창조할 수 있는 능력을 갖춘 디자인콘텐츠 전문가 양성에 그 목표를 두고 있다.</td></tr>
<tr><td>졸업후
진로</td><td colspan="2">콘텐츠제작기업, ICT관련개발 업체
및 연구소 등</td><td>관련
자격증</td><td>컬러리스트산업기사, 제품디자인기사,
전산응용설계산업기사,
웹디자인기능사,
컴퓨터그래픽운용기능사,
시각디자인산업기사</td></tr>
<tr><td>중점
교육내용</td><td colspan="4">디지털미디어 시대로 발전하면서, 세계화 속에서 다양하게 디자인이 발전변화하고 있으며, 다양한 스마트기기 속에서 기기와 디자인의 커뮤니케이션이 중요하게 부각되고 있다.
이와 같은 환경에서 디자인콘텐츠 연계전공은, 콘텐츠를 제작하는데 있어서 필요한 콘텐츠 제작 이론, 기초적인 조형, 색채감각, 2D 디자인 교육을 기본으로 하여, 현장에서 필요로 하는 콘텐츠 디자이너로서 활동 할 수 있는 융·복합적 인재를 양성하는 연계전공이다.</td></tr>
<tr><td rowspan="4">연계전공
인정과목</td><td>미래자동차공학부</td><td colspan="3">자동차공학, 창의공학설계</td></tr>
<tr><td>산업디자인학과</td><td colspan="3">감성일러스트레이션, 디자인제도, 색채학
스케치기법, 타이포그래피</td></tr>
<tr><td>소프트웨어학과</td><td colspan="3">그래픽디자인, 디지털콘텐츠제작
웹디자인, 콘텐츠이해</td></tr>
<tr><td>미디어영상공연학과</td><td colspan="3">디지털영상콘텐츠제작, 사진영상, 스토리보드제작
영화개론, 영화기술</td></tr>
</table>

□ 벤처창업학 연계전공

<table>
<tr><td>전공명칭/
학위명</td><td colspan="2">벤처창업학/ 창업학사</td><td>주임교수
(학과)</td><td>김성수
(창업교육센터/외식조리학과)</td></tr>
<tr><td rowspan="3">참여전공</td><td colspan="2">경영학부</td><td rowspan="3">참여전공
학과장</td><td>장준호</td></tr>
<tr><td colspan="2">호텔경영학과</td><td>이희승</td></tr>
<tr><td colspan="2">외식조리학과</td><td>김영균</td></tr>
<tr><td>전공개요</td><td colspan="4">◦ 벤처창업학 전공은 주전공과 연계하여, 기업가정신(entrepreneurship), 혁신기술, 경영기법 등의 교육을 통해 성공적인 창업과 새로운 분야의 창직을 목적으로 개설된 전공이다. 이에 본 전공은 다학제적 접근과 연계·융합 교육을 통해 새로운 비즈니스를 시작하는데 필요한 다양한 분야의 지식과 실무경험을 습득할 수 있는 교육과정을 운영한다. 이를 통해 새로운 가치를 창출할 수 있고, 벤처기업 설립·운영을 실현할 수 있는 전문가 및 청년 창업가를 양성하는데 교육 목표를 두고 있다.</td></tr>
<tr><td>개설목적</td><td colspan="4">◦ 혁신적 기술 및 경영 기법을 갖춘 청년 창업가 양성
◦ 기업가정신과 다학제적 전문성을 갖춘 융합형 인재양성
◦ 전공 연계 및 융합을 통한 시너지 창출
◦ 맞춤형 창업교육 실현
◦ 융합형 창업교육 실현</td></tr>
<tr><td>졸업후
진로</td><td colspan="2">◦ 창업: 벤처창업, 전공창업, IT융합 창업
◦ 창업전문가: 창업컨설턴트, 경업컨설팅 창업지도사, 창업보육매니저 등
◦ 창업기관 및 기업: 신사업기획자, 연구원
◦ 다학제적 전문성 요구하는 직업군 진출</td><td>관련
자격증</td><td>◦ 창업지도사
◦ 창업보육매니저
◦ 투자평가사
◦ 기술거래사
◦ 경영지도사
◦ 전공 관련 자격증</td></tr>
<tr><td>중점
교육내용</td><td colspan="4">◦ 스스로 자신의 비전을 설계하고 실현할 수 있는 기업가정신(entrepreneurship) 함양
◦ 창업의 기본개념, 과정, 구성요소 등 창업 입문 교육
◦ 성공 창업을 위한 사업계획서 작성, 경영기법, 혁신기술 등 창업 노하우 교육
◦ 맞춤형 창업 교육 실현을 위한 주전공 연계형 기술 창업 실무 교육
◦ 다학제적 전문성을 갖춘 융합형 인재 양성을 위한 융합 창업 교육</td></tr>
<tr><td rowspan="4">연계전공
인정과목</td><td>벤처창업학</td><td>창업학개론
창업과기업가정신
생활속창업아이디어
세계의발명과특허
창업아이디어탐색과개발</td><td>창업과빅데이터상권분석
창업경영과회계관리
비즈니스모델과사업계획서
소자본창업과자금조달
온라인마케팅창업실무</td><td>창업트레이닝
온라인창업실무
외식창업의이해
외식창업실습</td></tr>
<tr><td>경영학부</td><td>AI와기업가정신
중소기업창업론</td><td>사업계획수립론</td><td>경영학원론</td></tr>
<tr><td>호텔경영학과</td><td>이벤트창업기획(캡스톤디자인)
환대산업용어해설</td><td>호텔리조트사업계획서(캡스톤디자인)</td><td>외식창업실무(캡스톤디자인)</td></tr>
<tr><td>외식조리학과</td><td>AI와 창업메뉴 개발실무
외식창업경영학</td><td>AI와창업식음료원가관리</td><td>조리입문</td></tr>
<tr><td>전공
이수방법</td><td colspan="4">◦ 벤처창업학 연계전공을 이수하고자 하는 자는 벤처창업학 연계전공 참여학과인 경영학부, 호텔경영학과, 외식조리학과의 재학생이어야 하며, 3학년 2학기 종료 시까지 신청할 수 있음
◦ 창업학 연계전공 이수 기준은 다음과 같다. 입학년도 별로 지정한 연계전공 학점을 이수해야 하며, 창업교육센터에서 인정하는 제1전공 학과의 교과목은 입학년도 별 기준에 따라 연계전공과 중복 인정받을 수 있음
<table>
<tr><td colspan="2">2018학년 입학 / 2020학년 편입 (이전)</td><td colspan="2">2019학년 입학 / 2021학년 편입 (이후)</td></tr>
<tr><td>연계전공 이수학점</td><td>주전공 인정학점</td><td>연계전공 이수학점</td><td>주전공 인정학점</td></tr>
<tr><td>36</td><td>15학점까지 중복인정</td><td>30</td><td>9학점까지 중복인정</td></tr>
</table>
◦ 연계전공을 중도에 포기할 경우 졸업 직전까지 연계전공 포기원을 연계전공 주임교수를 통해 AI교양대학에 제출하여야 하며, 연계전공 중도 포기자의 이수학점은 전공선택이나 자유선택 학점으로 인정받을 수 있음</td></tr>
</table>

□ 디자인창업학 연계전공

<table>
<tr><td>전공명칭/
학위명</td><td colspan="2">디자인창업학/ 창업학사</td><td>주임교수
(학과)</td><td>김성수
(창업교육센터/외식조리학과)</td></tr>
<tr><td rowspan="2">참여전공</td><td colspan="2">뷰티미용학과</td><td rowspan="2">참여전공
학과장</td><td>전현진</td></tr>
<tr><td colspan="2">산업디자인학과</td><td>송광철</td></tr>
<tr><td>전공개요</td><td colspan="4">◦ 디자인창업학 전공은 예술대학 학생들이 주전공과 연계하여, 기업가정신(entrepreneurship), 혁신기술, 경영기법 등의 교육을 통해 성공적인 창업과 새로운 분야의 창직을 목적으로 개설된 전공이다. 이에 본 전공은 다학제적 접근과 연계·융합 교육을 통해 새로운 비즈니스를 시작하는데 필요한 다양한 분야의 지식과 실무경험을 습득할 수 있는 교육과정을 운영한다. 이를 통해 새로운 가치를 창출할 수 있고, 디자인 분야의 기업 설립·운영을 실현할 수 있는 전문가 및 청년 창업가를 양성하는데 교육 목표를 두고 있다.</td></tr>
<tr><td>개설목적</td><td colspan="4">◦ 혁신적 기술 및 경영 기법을 갖춘 청년 창업가 양성
◦ 기업가정신과 다학제적 전문성을 갖춘 융합형 인재양성
◦ 전공 연계 및 융합을 통한 시너지 창출
◦ 맞춤형 창업교육 실현
◦ 융합형 창업교육 실현</td></tr>
<tr><td>졸업후
진로</td><td colspan="2">◦ 창업: 디자인· 뷰티· 미용 ·예술 산업 분야
◦ 창업전문가: 창업컨설턴트, 경업컨설팅 창업지도사, 창업보육매니저 등
◦ 창업기관 및 기업: 신사업기획자, 연구원
◦ 다학제적 전문성 요구하는 직업군 진출</td><td>관련
자격증</td><td>◦ 창업지도사
◦ 창업보육매니저
◦ 투자평가사
◦ 기술거래사
◦ 경영지도사
◦ 전공 관련 자격증</td></tr>
<tr><td>중점
교육내용</td><td colspan="4">◦ 스스로 자신의 비전을 설계하고 실현할 수 있는 기업가정신(entrepreneurship) 함양
◦ 창업의 기본개념, 과정, 구성요소 등 창업 입문 교육
◦ 성공 창업을 위한 사업계획서 작성, 경영기법, 혁신기술 등 창업 노하우 교육
◦ 맞춤형 창업 교육 실현을 위한 주전공 연계형 기술 창업 실무 교육
◦ 다학제적 전문성을 갖춘 융합형 인재 양성을 위한 융합 창업 교육</td></tr>
<tr><td rowspan="3">연계전공
인정과목</td><td>디자인창업학</td><td colspan="3">창업학개론
창업과기업가정신
생활속창업아이디어
세계의발명과특허
창업아이디어탐색과개발
창업과빅데이터상권분석
창업경영과회계관리
비즈니스모델과사업계획서
소자본창업과자금조달
온라인마케팅창업실무
창업트레이닝
온라인창업실무
외식창업의이해
외식창업실습</td></tr>
<tr><td>뷰티미용학과</td><td colspan="3">헤어스타일링
피부과학과창업
미용창업경영학
뷰티테라피창업
미용창업스튜디오Ⅰ</td></tr>
<tr><td>산업디자인학과</td><td colspan="3">창업문화상품융합디자인
기초조형
캐릭터팬시디자인창업
창업포트폴리오</td></tr>
<tr><td>전공
이수방법</td><td colspan="4">◦ 디자인창업학 연계전공을 이수하고자 하는 자는 디자인창업학 연계전공 참여학과인 뷰티미용학과, 산업디자인학과의 재학생이어야 하며, 3학년 2학기 종료 시까지 신청할 수 있음
◦ 창업학 연계전공 이수 기준은 다음과 같다. 입학년도 별로 지정한 연계전공 학점을 이수해야 하며, 창업교육센터에서 인정하는 제1전공 학과의 교과목은 입학년도 별 기준에 따라 연계전공과 중복 인정 받을 수 있음
<table>
<tr><td colspan="2">2018학년 입학 / 2020학년 편입 (이전)</td><td colspan="2">2019학년 입학 / 2021학년 편입 (이후)</td></tr>
<tr><td>연계전공 이수학점</td><td>주전공 인정학점</td><td>연계전공 이수학점</td><td>주전공 인정학점</td></tr>
<tr><td>36</td><td>15학점까지 중복인정</td><td>30</td><td>9학점까지 중복인정</td></tr>
</table>
◦ 연계전공을 중도에 포기할 경우 졸업 직전까지 연계전공 포기원을 연계전공 주임교수를 통해 AI교양대학에 제출하여야 하며, 연계전공 중도 포기자의 이수학점은 전공선택이나 자유선택 학점으로 인정받을 수 있음</td></tr>
</table>

□ 자율주행전기차공학 연계전공

<table>
<tr><td>전공명칭/
학위명</td><td colspan="2">자율주행전기차공학/
자율주행전기차공학사</td><td>주임교수
(학과)</td><td>이은경(미래자동차공학부)</td></tr>
<tr><td rowspan="4">참여전공</td><td colspan="2">미래자동차공학부</td><td rowspan="4">참여전공
학과장</td><td>이정환</td></tr>
<tr><td colspan="2">전기공학과</td><td>어익수</td></tr>
<tr><td colspan="2">전자공학과</td><td>김광택</td></tr>
<tr><td colspan="2">컴퓨터공학과</td><td>김남호</td></tr>
<tr><td>전공개요</td><td colspan="4">본 연계전공은 4차산업혁명 시대에 필요한 자율주행전기차 분야에 맞는 인재양성을 하고자 함</td></tr>
<tr><td>개설목적</td><td colspan="4">- 4차 산업혁명에 대응하는 융합지식과 4C 능력 문제해결형 인재양성을 위한 대학 교육과정 및 교육환경 혁신 추진
- 4차산업혁명 기초기술 기반 자율주행전기차 분야에 있어서 전문 인력을 양성하여 사회 인력수요에 부응하고 학생들의 취업 진로를 돕고자 함</td></tr>
<tr><td>졸업후
진로</td><td colspan="2">- 완성차 회사 및 계열사
- 자동차 부품 회사
- 인공지능 관련 산업체
- 자율주행 관련 산업체</td><td>관련
자격증</td><td>전기기사, 인공지능전문가 자격증,
자동차정비기능사, 정보통신기사 등</td></tr>
<tr><td>중점
교육내용</td><td colspan="4">자율주행전기차 산업의 공통 직무를 분석하여 이를 기반으로 전문교과를 수강하여 제1전공에 추가하여 자율주행전기차 산업에 필요한 다양한 학문적 지식을 갖출 수 있도록 함</td></tr>
<tr><td rowspan="7">연계전공
인정과목</td><td>미래자동차공학부</td><td colspan="3">미래자동차공학, 인포테인먼트, 자동차메카트로닉스, 자율주행센서,
지능형자동차, 딥러닝, 강화학습, 인지및분석, 자동제어, 자율주행프로젝트</td></tr>
<tr><td>전기공학과</td><td colspan="3">제어시스템공학, 전동력제어설계, 전력전자공학, 전력변환실습,
에너지저장시스템실습, 전기기기및실험I/II, 충전시스템실습</td></tr>
<tr><td>전자공학과</td><td colspan="3">초고주파회로설계, 마이크로프로세서, 초고주파공학, 이동통신공학,
안테나공학, 데이터통신, 마이크로프로세서응용, 사물인터넷응용</td></tr>
<tr><td>컴퓨터공학과</td><td colspan="3">인공지능, 임베디드시스템, 컴퓨터그래픽, 자바프로그래밍, 컴퓨터보안,
알고리즘, 영상처리, IoT컴퓨팅</td></tr>
<tr><td>상담심리학</td><td colspan="3">미래사회와심리학</td></tr>
<tr><td>경영학부</td><td colspan="3">4차산업혁명시대비즈니스모델</td></tr>
<tr><td>산업디자인학</td><td colspan="3">융합Design Thinking</td></tr>
<tr><td>전공
이수방법</td><td colspan="4">연계전공 36학점 이상 이수
(자기전공 15학점 + 타학과전공 21학점)</td></tr>
</table>

□ 노인건강학 연계전공

<table>
<tr><td>전공명칭/
학위명</td><td colspan="2">노인건강학 / 건강학사</td><td>주임교수
(학과)</td><td>이동률(물리치료학과)</td></tr>
<tr><td rowspan="6">참여전공</td><td colspan="2">식품영양학과</td><td rowspan="6">참여전공
학과장</td><td>양은주</td></tr>
<tr><td colspan="2">사회복지학과</td><td>배은경</td></tr>
<tr><td colspan="2">상담심리학과</td><td>장은영</td></tr>
<tr><td colspan="2">작업치료학과</td><td>김희영</td></tr>
<tr><td colspan="2">언어치료학과</td><td>유재연</td></tr>
<tr><td colspan="2">물리치료학과</td><td>이동우</td></tr>
<tr><td>전공개요</td><td colspan="4">본 연계전공 과정은 4차 산업혁명시대에 부합한 실버코치를 꿈꾸는 호남대 학생들이 자신들의 비젼을 실현할 수 있도록 노인의 정신 및 신체건강관리와 관련된 이론 및 실무 지식을 유기적으로 연계한 교육과정임. 식품영양학과, 물리치료학과, 언어치료학과, 작업치료학과, 상담심리학과, 사회복지학과 등이 연계된 융합 교육과정은 노인건강관리를 통합적 관리할 수 있는 노인건강전문가 양성의 핵심 요소임.</td></tr>
<tr><td>개설목적</td><td colspan="4">기존 전공 분야에서 단편적으로 운영되고 있는 교육과정으로는 미래의 헬스 및 실버 케어 산업에 대응할 수 있는 인재양성에 한계가 있음. 식품영양, 보건의료, 상담심리, 사회복지 분야와 관련된 학문을 전공하는 학생들에게 노인 건강관리에 관련된 이론 및 실무 지식을 다학제적으로 습득할 수 있는 연계 전공 교육과정을 제공하여, 시대적 산업적 변화에 앞서가는 맞춤형 건강관리 서비스를 제공하는 노인 건강관리 전문가 양성을 목적으로 함</td></tr>
<tr><td>졸업후
진로</td><td colspan="2">- 실버 산업체 취업
- 실버산업 창업
- 건강생활 컨설팅
- 실버 IT 분야</td><td>관련
자격증</td><td>식품영양, 운동처방, 상담, 퍼스널트레이닝 운동지도</td></tr>
<tr><td>중점
교육내용</td><td colspan="4">노인 질병 예방, 노인 건강 평가, 맞춤형 건강디자인, 셀프케어 코칭, 코칭콘텐츠 제작 및 활용과 관련된 관련과목을 수강하여, 노인을 이해하고, 노인 건강을 평가하며, 노인 정신신체건강관련 문제를 해결하고 관련된 콘텐츠를 개발 및 활용할 수 있는 SUPER Life Coach 양성 교육</td></tr>
<tr><td rowspan="7">연계전공
인정과목</td><td>노인건강학</td><td colspan="3">코칭의이해, 노인건강과일상생활활동, 노인건강평가,
맞춤형건강관리, 코칭콘텐츠제작, 노년기자기관리코칭,
SLC융합프로젝트, 현장실습</td></tr>
<tr><td>식품영양학과</td><td colspan="3">식품학, 영양학, 생애주기영양학, 임상영양학,</td></tr>
<tr><td>물리치료학과</td><td colspan="3">인체생리학, 운동치료및실습, 중추신경계물리치료및실습,
심호흡계물리치료및실습,</td></tr>
<tr><td>상담심리학과</td><td colspan="3">상담이론과실제, 스트레스와적용, 발달심리, 집단상담</td></tr>
<tr><td>작업치료학과</td><td colspan="3">일상생활활동및실습, 수예공작및실습, 정신건강개론,
정신건강임상학</td></tr>
<tr><td>언어치료학과</td><td colspan="3">신경언어장애, 노화와의사소통장애, 운동구어장애, 음성장애,
청각장애언어재활,</td></tr>
<tr><td>사회복지학과</td><td colspan="3">사회복지실천론, 장애인복지론, 노인복지론, 사례관리</td></tr>
</table>

□ 문화관광학 연계전공

<table>
<tr><td>전공명칭/
학위명</td><td colspan="2">문화관광학 / 문화관광학사</td><td>주임교수
(학과)</td><td>정연철(e스포츠산업학과)</td></tr>
<tr><td rowspan="3">참여전공</td><td colspan="2">관광경영학과</td><td rowspan="3">참여전공
학과장</td><td>여영숙</td></tr>
<tr><td colspan="2">e스포츠산업학과</td><td>정연철</td></tr>
<tr><td colspan="2">영어영문학과</td><td>김미령</td></tr>
<tr><td>전공개요</td><td colspan="4">4차 산업혁명시대 변화하는 문화관광 분야의 전문가를 양성하기 위하여 관광, 경영, e-스포츠 콘텐츠 및 외국어 능력을 겸비하여 아시아문화 중심도시 광주광역시의 문화관광산업을 선도할 수 있는 이론 및 실무능력 함양</td></tr>
<tr><td>개설목적</td><td colspan="4">- 문화관광산업의 창조인재 창출
- 경영, 콘텐츠, 어학 및 인문학적 소양을 갖춘 SMART형 인재양성</td></tr>
<tr><td>졸업후
진로</td><td colspan="2">- 여행업 및 축제&이벤트 기획자
- 콘텐츠 기업 기획 및 마케팅
- 지역 문화 관련 공공기관</td><td>관련
자격증</td><td>문화관광해설사, 관광통역사,
컨벤션기획사2급,
국외여행인솔자,
컴퓨터활용능력,
e스포츠관광해설사</td></tr>
<tr><td>중점
교육내용</td><td colspan="4">- 문화관광 기획 역량을 제고하고 문화마케팅을 통한 지역 브랜딩 방안
- 아시아문화 중심도시 광주광역시의 문화산업 활성화를 위한 전문역량
- 외국어 능력을 겸비한 문화관광 기획 및 개발 방안</td></tr>
<tr><td rowspan="4">연계전공
인정과목</td><td colspan="2">문화관광학</td><td colspan="2">남도문화의이해, 호남의역사와문화, 호남의미술, 한국문화의이해, 국제문화와의사소통, AI로보는한국사, 한국문학과문화읽기</td></tr>
<tr><td colspan="2">관광경영학과</td><td colspan="2">관광경영론, 관광자원론, 관광한국사, 문화관광론</td></tr>
<tr><td colspan="2">e스포츠산업학과</td><td colspan="2">크리에이터영상제작실습, e스포츠방송이해, e스포츠매니지먼트, e스포츠리그운영</td></tr>
<tr><td colspan="2">영어학과</td><td colspan="2">영미문화, AI영화와휴매너티, 영어발음과스피치, 실무영어연습</td></tr>
</table>

□ 청소년학 연계전공

<table>
<tr><td>전공명칭/
학위명</td><td colspan="2">청소년학 / 청소년학사</td><td>주임교수
(학과)</td><td>좌현숙(사회복지학과)</td></tr>
<tr><td rowspan="3">참여전공</td><td colspan="2">상담심리학과</td><td rowspan="3">참여전공
학과장</td><td>장은영</td></tr>
<tr><td colspan="2">사회복지학과</td><td>배은경</td></tr>
<tr><td colspan="2">경찰행정학과</td><td>김정규</td></tr>
<tr><td>전공개요</td><td colspan="4">- 청소년학은 기존의 사회복지 및 상담심리학, 경찰학에서 제공되지 않는 새로운 영역 창출을 통하여 수요자에 적합한 청소년 육성 및 보호를 위한 전공 신설
- 인구구조의 변화로 인한 신사회위험에 대응하고 4차 산업혁명시대가 요구하는 핵심역량 함양을 위한 다학제적 접근 및 융합적 인재 양성
- 청소년 범죄와 비행뿐 아니라 청소년 정신건강 전문가 인재양성</td></tr>
<tr><td>개설목적</td><td colspan="4">- 사회환경 변화에 대응해 청소년 성장을 통합적으로 지원할 수 있는 역량을 갖춘 인력 양성
- 위기 및 취약 청소년 증가에 따른 정부 정책과 시대적, 사회적, 지역적 요구에 부응
- 청소년 전문가가 부족한 광주 전남의 지역요구 부응하는 인력 양성으로 취업률 향상
- 단편적으로 운영되고 있는 교육과정을 건강한 청소년 육성을 위한 학문간 연계 및 융합 교육과정 개설을 통한 인재 육성</td></tr>
<tr><td>졸업후
진로</td><td colspan="2">- 청소년 수련관, 수련원, 문화센터
- 청소년 상담복지센터
- 청소년 전담 공무원
- 교육청 , WEE 클래스, 센터, 스쿨</td><td>관련
자격증</td><td>청소년 지도사 2급
청소년 상담사 3급</td></tr>
<tr><td>중점
교육내용</td><td colspan="4">- 관련 자격증 취득을 위한 청소년 관련 교과목
- 청소년 육성과 보호를 위한 이론에서부터 실천기술까지 통합 교과과정 운영
- 청소년 비행, 청소년 복지, 청소년 상담 대한 심도 깊은 이해와 적용이 가능한 문제 중심 학습 (PBL) 수업 방식 사용</td></tr>
<tr><td rowspan="4">연계전공
인정과목</td><td colspan="2">청소년학</td><td colspan="2">청소년육성제도론, 청소년문화, 청소년지도방법론</td></tr>
<tr><td colspan="2">상담심리학과</td><td colspan="2">청소년문제와보호, 청소년수련활동, 학교상담(스튜디오),
청소년심리및상담, 청소년프로그램개발과평가
상담이론과실제, 가족상담</td></tr>
<tr><td colspan="2">사회복지학과</td><td colspan="2">청소년복지론, 사회복지실천론, 사회복지실천기술론, 사례관리,
사회복지현장실습1, 사회복지현장실습2, 학교사회복지론,
아동복지론</td></tr>
<tr><td colspan="2">경찰행정학과</td><td colspan="2">민간경비학, 경호학, 범죄심리학(범죄학), 범죄예방론, 헌법각론,
형법총론1, 형법총론2</td></tr>
</table>

□ 노인건강관리학 융합전공

<table>
<tr><td>전공명칭/
학위명</td><td colspan="2">노인건강관리학 / 건강학사</td><td>주임교수
(학과)</td><td>이동률(물리치료학과)</td></tr>
<tr><td rowspan="6">참여전공</td><td colspan="2">식품영양학과</td><td rowspan="6">참여전공
교수</td><td>양은주</td></tr>
<tr><td colspan="2">사회복지학과</td><td>박인아</td></tr>
<tr><td colspan="2">상담심리학과</td><td>장은영</td></tr>
<tr><td colspan="2">작업치료학과</td><td>김희영, 이문영</td></tr>
<tr><td colspan="2">언어치료학과</td><td>임경열</td></tr>
<tr><td colspan="2">물리치료학과</td><td>이동률</td></tr>
<tr><td>전공개요</td><td colspan="4">- 노인건강관리학은 새로운 보건산업 패러다임 변화에 대응하여, 기존의 사회복지 및 노인 케어서비스에서 제공하기 어려운 노인 맞춤형 건강 서비스 전문가를 양성하는 융복합 교육과정임.
- 노인건강관리와 관련된 다학제적 융복합 인재를 양성하기 위하여, 자연계열(식품영양학과), 보건계열(물리치료학과, 언어치료학과, 작업치료학과), 인문사회계열(상담심리학과, 사회복지학과) 등이 융합된 차별화된 교육과정을 개발함.
- 미래 보건인력 직업 수요에 대비한 전문 인력을 양성하고, 지역사회 봉사 및 지역 노인 건강관리 분야 종사자 재교육 기회를 제공할 수 있는 교육과정을 제공함
- 식품영양학과, 물리치료학과, 언어치료학과, 작업치료학과, 상담심리학과, 사회복지학과 뿐만 아니라 모든 학과 학생들이 전공에 관계없이 이수 가능함.</td></tr>
<tr><td>개설목적</td><td colspan="4">- 고령인구 증가, 고령친화 사업의 시장 규모 상승에 따라 광주.전남 지역의 요구에 부응하는 인력 양성이 절실함.
- 기존 전공 분야에서 단편적으로 운영되고 있는 교육과정으로는 미래의 헬스 및 실버케어 산업에 대응할 수 있는 인재양성에 한계가 있어, 시대적 산업적 변화에 앞서가는 융복합 교육과정 개설을 통한 인재 육성이 필요함.
- 노인건강관리학 교육과정은 식생활건강, 신체건강, 정신건강, 사회건강을 통합하여 맞춤형으로 관리할 수 있는 SUPER Life Coach(가칭) 인재를 양성하는 것임.</td></tr>
<tr><td>졸업후
진로</td><td colspan="2">- 노인요양시설 / 복지관
- 요양병원
- 노인 주간보호센터
- 보건소
- 치매안심센터</td><td>관련
자격증</td><td>-</td></tr>
<tr><td>중점
교육내용</td><td colspan="4">- 노년기에 대한 이해 및 코칭방법 학습
- 노년기 질환에 이해 함양
- 노년기 건강관리를 위한 식생활건강, 정신건강, 신체적 건강, 사회적 건강평가 및 관리 능력 함양</td></tr>
<tr><td rowspan="7">융합전공
인정과목

* ~2018학번
** 2019학번~</td><td>노인건강관리학</td><td colspan="3">노년기의이해, 융합건강학, 노년기질환의이해및관리,
노인건강평가, 노년기자기관리코칭, 현장실습,
노인건강과일상생활활동, 맞춤형건강관리, 코칭의이해</td></tr>
<tr><td>식품영양학과</td><td colspan="3">식품학, 영양학, 생애주기영양학, 생리학</td></tr>
<tr><td>상담심리학과</td><td colspan="3">상담이론과 실제, 발달심리, 가족상담, 집단상담*, 노인상담**</td></tr>
<tr><td>물리치료학과</td><td colspan="3">중추신경계물리치료및실습, 기능해부학및실습, 운동치료및실습,
인체생리학*, 지역사회물리치료및실습**, 노인및심폐물리치료임상실습**</td></tr>
<tr><td>작업치료학과</td><td colspan="3">정신건강개론, 수예공작및실습, 생리학, 기능해부학및실습</td></tr>
<tr><td>언어치료학과</td><td colspan="3">신경언어장애, 노화와의사소통장애, 음성장애, 운동구어장애,
청각장애언어재활</td></tr>
<tr><td>사회복지학과</td><td colspan="3">사회복지실천론, 노인복지론, 사례관리, 가족상담</td></tr>
</table>

□ 지능화AI융합공학 융합전공

<table>
<tr><th>전공명칭/
학위명</th><th colspan="2">지능화AI융합공학 /
지능화AI융합공학사</th><th>주임교수
(학과)</th><td>이은경(미래자동차공학부)</td></tr>
<tr><td rowspan="7">참여전공</td><td colspan="2">전기공학과</td><td rowspan="7">참여전공
학과장</td><td>어익수</td></tr>
<tr><td colspan="2">전자공학과</td><td>김광택</td></tr>
<tr><td colspan="2">컴퓨터공학과</td><td>김남호</td></tr>
<tr><td colspan="2">미래자동차공학부</td><td>이정환</td></tr>
<tr><td colspan="2">산업디자인학과</td><td>송광철</td></tr>
<tr><td colspan="2">상담심리학과</td><td>장은영</td></tr>
<tr><td colspan="2">경영학부</td><td>장준호</td></tr>
<tr><td>전공개요</td><td colspan="4">지능화 AI 융합공학은 4차 산업혁명 시대에 요구되는 지능화 AI 기술을 바탕으로 공학분야 뿐만 아니라 상담심리, 디자인, 경영학 분야의 기초 분야를 융합한 분야를 전공하는 응용공학 분야임</td></tr>
<tr><td>개설목적</td><td colspan="4">학생들이 주전공 분야 뿐만 아니라 융합공학 분야를 연계한 공학분야를 부전공으로 학습함으로써 4차 산업혁명 시대에서 요구되는 융합 학습역량을 배양하고, 미래 사회에 전문가로 활동할 기회를 제공하기 위함</td></tr>
<tr><td>졸업후
진로</td><td colspan="2">- 전통 ICT산업 분야
- 전통산업 및 ICT 융합산업 분야
- ICT 융합 신산업 분야
- ICT 활용 지식서비스산업 분야</td><td>관련
자격증</td><td>전기, 전자, 컴퓨터, 자동차 관련 자격증 및 GTQ1, 2급,ACT, 컬러리스트, 산업기사, 시각디자인산업기사, 제품디자인산업기사, 웹디자인기능사 등</td></tr>
<tr><td>중점
교육내용</td><td colspan="4">공학계열과 비공학계열의 융복합교육을 통하여 학습자 중심의 교육체계를 통한 문제해결형 인재양성</td></tr>
<tr><td rowspan="7">융합전공
인정과목</td><td>전기공학과</td><td colspan="3">인공지능개론, AI빅데이터와통계, AI기초SW, 컴퓨팅사고, 인공지능프로그래밍</td></tr>
<tr><td>전자공학과</td><td colspan="3">AI기초수학, AI수학, AI기초프로그래밍, 컴퓨팅사고, 사물인터넷응용</td></tr>
<tr><td>컴퓨터공학과</td><td colspan="3">기초AI프로그래밍Ⅰ, 기초AI프로그래밍Ⅱ, 컴퓨팅사고, 인공지능프로그래밍, 인공지능</td></tr>
<tr><td>미래자동차공학부</td><td colspan="3">AI빅데이터와통계, 컴퓨터프로그래밍Ⅰ, AI기초SW공학, 인공지능개론, 인지및분석</td></tr>
<tr><td>산업디자인학과</td><td colspan="3">디자인과빅데이터, AI영상커뮤니케이션, AI와디자인, 3D디자인Ⅰ, 3D디자인Ⅱ</td></tr>
<tr><td>상담심리학과</td><td colspan="3">빅데이터(액셀통계기초), AI소양(AI시대의인권), 미래사회와심리학, AI시대노인심리및상담</td></tr>
<tr><td>경영학부</td><td colspan="3">경영학원론, AI융합비즈니스론, AI마케팅, AI와기업과정신, AI기업사례분석</td></tr>
</table>

□ 글로컬다문화학 융합전공

<table>
<tr><td>전공명칭/
학위명</td><td colspan="2">글로컬다문화학 / 다문화학사</td><td>주임교수
(학과)</td><td>강현주(한국어학과)</td></tr>
<tr><td rowspan="6">참여전공</td><td colspan="2">한국어학과</td><td rowspan="6">참여전공
학과교수</td><td>윤영</td></tr>
<tr><td colspan="2"></td><td>이경</td></tr>
<tr><td colspan="2">상담심리학과</td><td>김보라</td></tr>
<tr><td colspan="2">사회복지학과</td><td>임수진
장은영</td></tr>
<tr><td colspan="2">행정학과</td><td>박주혜
김유정</td></tr>
<tr><td colspan="2">교양학부</td><td>설선미
갈라노바 딜로자</td></tr>
<tr><td>전공개요</td><td colspan="4">지역과 세계를 아우를 수 있는 다문화 감수성을 제고하고, 한국어교육, 다문화 구성원 상담 및 다문화 관련법과 복지제도에 대한 이해를 바탕으로 다문화 관련 기초 소양을 함양하기 위해 법무부에서 인증하는 다문화사회전문가 2급 자격증 취득에 요구되는 교과목으로 교육과정으로 구성함</td></tr>
<tr><td>개설목적</td><td colspan="4">다문화 직종 종사자, 다문화 교육에 관심 있는 자, 예비 교사 등을 대상으로 다문화 전문가로서 갖추어야 할 지식과 수행 능력, 그리고 소양을 체계적이고 심도 있게 탐구하고 함양할 수 있는 교육과정을 제공하여 다문화사회에서 발생할 수 있는 복합적인 문제를 해결할 수 있는 전문가를 양성하기 위해 개설함.</td></tr>
<tr><td>졸업후
진로</td><td colspan="2">• 다문화교육(다문화가정자녀 및 이주아동청소년의 한국사회 적응 교육 및 일반인 유치원· 초·중·고·대학생 대상 다문화이해 교육자)
• 다문화가족 및 이주민 상담, 이민행정
• 사회통합프로그램(KIIP) 강사
• 법무부 귀화민간면접관
• 사회통합프로그램 구술시험관
• 이민통합지원센터의 이민·다문화 및 사회통합 업무 담당자</td><td>관련
자격증</td><td>다문화사회전문가 2급(법무부)</td></tr>
<tr><td>중점
교육내용</td><td colspan="4">다문화에 관련한 이론과 현장 사례들을 공부하여 이를 다문화 사회의 다양한 문제를 해결하는 데 적용할 수 있는 능력을 배영하는 데 초점을 맞춤</td></tr>
<tr><td rowspan="5">융합전공
인정과목</td><td colspan="2">글로컬다문화학</td><td colspan="2">다문화가족의상담과실제, 이민법제론, 이민정책론, 다문화사회교수방법론, 다문화가족복지론, 이민다문화현장실습, 노동법의이해, 아시아사회의이해, 한국사회의다문화현상이해, 국제인권법의이해</td></tr>
<tr><td colspan="2">한국어학과</td><td colspan="2">한국어교육개론, 한국문화교육론, 사회언어학, 한국어교재론</td></tr>
<tr><td colspan="2">상담심리학과</td><td colspan="2">사회심리학, 상담이론과실제, 스트레스와적응, 부모교육</td></tr>
<tr><td colspan="2">사회복지학과</td><td colspan="2">사회복지학개론, 건강가정론, 사회복지실천론, 인간행동과사회환경</td></tr>
<tr><td colspan="2">행정학과</td><td colspan="2">정책론, 복지행정론</td></tr>
</table>

□ AI자동차융합학 융합전공

<table>
<tr><td>전공명칭/
학위명</td><td colspan="2">AI자동차융합학/
AI자동차융합학사</td><td>주임교수
(학과명)</td><td>이은경(미래자동차공학부)</td></tr>
<tr><td rowspan="5">참여전공</td><td colspan="2">미래자동차공학부</td><td rowspan="5">참여전공
학과장</td><td>이정환</td></tr>
<tr><td colspan="2">전기공학과</td><td>어익수</td></tr>
<tr><td colspan="2">전자공학과</td><td>김광택</td></tr>
<tr><td colspan="2">컴퓨터공학과</td><td>김남호</td></tr>
<tr><td colspan="2">산업디자인학과</td><td>송광철</td></tr>
<tr><td>전공개요</td><td colspan="4">본 과정은 사회·산업 수요 변화와 기업의 요구에 맞는 산업수요 맞춤형 교육과정을 개발하여 적용하고 있음. AI자동차산업에 필요한 인재의 필요역량 및 인재상을 정의하였으며, 역량 제고를 위한 교육과정 혁신 계획을 수립하였고, 계획 실행을 위한 교육혁신체계를 구성하였으며, AI자동차 분야의 주요 직무능력과 교과목 선정 후 커리큘럼을 제공하여, AI자동차 관련 분야에 성공적인 취업 및 창업에 이를 수 있도록 구성되는 AI자동차 융합전공 과정임</td></tr>
<tr><td>개설목적</td><td colspan="4">AI+자동차융합 분야에 실무형 프로젝트 중심의 기업 맞춤형 실무 교육과정 운영을 통해 산업현장에서 필요로 하는 인력수요와 현행 인력양성시스템으로 배출하는 프로젝트형 실무과정 추진으로 학생들의 취업 진로를 돕고 AI+자동차 기업에게 실제 투입 가능한 실무형 인재를 공급하고 함.</td></tr>
<tr><td>졸업후
진로</td><td colspan="2">- 완성차 회사 및 계열사
- 자동차 부품 회사
- 인공지능 관련 산업체
- 자율주행 관련 산업체</td><td>관련
자격증</td><td>인공지능전문가 자격증, 그린전동차기사, 전기기사, 자동차정비기능사, 정보통신기사, 그 등</td></tr>
<tr><td>중점
교육내용</td><td colspan="4">각 마이크로디그리 전공분야에서 AI자동차 융합을 위해 필요한 관련과목을 AI기반 과목을 정의하여 필수적으로 수강하고, 마이크로디그리 전공 기반 기업에서 요구하는 현장 맞춤형 실무역량을 키우기 위한 기본 이론 및 실습 방법을 습득함. 최신 산업체에서 요구하는 실무 역량을 프로젝트를 기반으로 익혀서 빠르게 변화하는 AI자동차 기반 융합 기술 트렌드를 이해하고, 다양한 기술의 융복합을 통해 AI자동차 융합 기술을 선도할 수 있는 인재 양성</td></tr>
<tr><td rowspan="5">융합전공
인정과목</td><td colspan="2">AI 필수</td><td colspan="2">AI프로그래밍응용(교선/전필), 딥러닝실무(미래자동차/전선), I자동차융합캡스톤디자인(융합전공/전필)</td></tr>
<tr><td colspan="2">자율주행
마이크로디그리</td><td colspan="2">차량SW엔지니어링(미래자동차/전선), 지능형자동차(미래자동차/전선), 마이크로프로세서(전자/전선), 인지및분석(미래자동차/전선), 자율주행실무(융합전공/전필)</td></tr>
<tr><td colspan="2">빅데이터
마이크로디그리</td><td colspan="2">데이터구조(컴퓨터/전필), 데이터베이스(컴퓨터/전선), 빅데이터개론(컴퓨터/전선), 빅데이터시스템(컴퓨터/전선), 빅데이터실무(융합전공/전필)</td></tr>
<tr><td colspan="2">UX/UI디자인
마이크로디그리</td><td colspan="2">일러스터레이션(산업디자인/전선), 디자인기획(산업디자인/전선), 3D디자인II(산업디자인/전선), AI스페이스디자인(산업디자인/전선), UX/UI디자인실무(융합전공/전필)</td></tr>
<tr><td colspan="2">진단분석
마이크로디그리</td><td colspan="2">회로이론(전기/전필), AI회로설계(전자/전선), 친환경차자동제어(미래자동차/전선), 차량전동력제어설계(전기/전선), 진단분석실무(융합전공/전필)</td></tr>
<tr><td>전공
이수방법</td><td colspan="4">- 마이크로디그리(15학점): 마이크로디그리 9~12학점 + 융합전공과목 3~6학점
- AI자동차융합 부전공(21학점): AI기반 9학점 + 마이크로디그리 12학점
- AI자동차융합 복수전공(33학점) : AI기반 9학점 + 마이크로디그리 24학점</td></tr>
</table>

□ 도심항공모빌리티융합학 융합전공

전공명칭/ 학위명	도심항공모빌리티융합학/ 도심항공모빌리티융합학사	주임교수 (학과명)	정제평(토목환경공학과, 지역혁신플랫폼사업단)
참여전공	토목환경공학과	참여전공 학과장	오석진
	소방행정학과		노선균
전공개요	도심항공모빌리티 융합전공은 광주전남 15개 참여대학이 함께 대학교육 혁신을 위해 도입한 지역산업 맞춤의 창의융합형 인재양성을 위한 공동교육과정임		
개설목적	UAM은 항공우주, 기계, 전기, 전자, 통신, 소프트웨어 등 다양한 공학 분야가 결집되어 이루어지는 분야로 74차 산업 핵심기술의 집약체로 UAM 융합전공은 해당 전문 인재 양성을 위하여 기체개발, 운용, 항공교통관리 및 버티포트 설계, 시공에 필요한 다양한 공학 요소를 종합적으로 교육하여 주전공과 연계한 미래형 항공운송기기 기술 및 연구, 인력양성을 목표로 함		

융합전공 교과목 목록

학년학기	이수구분	교과목명(영문명)	학점	시간수		적용년도
				강의	실습	
3-1	전선	미래항공모빌리티개론 (Introduction of Advanced air mobility)	3	3	0	2022
3-1	전선	전기회로 (Electrical Circuit Theory)	3	3	0	2022
3-1	전선	이차전지소재 (Secondary Li-ion battery materials)	3	2	2	2022
3-1	전선	전동기제어 (Motor control)	3	3	0	2022
3-2	전선	교통공학 (Traffic Engineering)	3	3	0	2022
3-2	전선	공간정보시스템 (Spatial Information System)	3	3	0	2022
3-2	전선	분산전기추진시스템 (Aircraft Distributed Electric Propulsion System)	3	3	0	2022
4-1	전선	진동공학 (Vibration Engineering)	3	2	1	2023
4-1	전선	전기회로응용 (Electrical Circuit Application)	3	2	1	2023
4-1	전선	ESS제조및평가기술 (ESS manufacturing and evaluation technology)	3	2	2	2023
4-2	전선	모빌리티소음공학 (Mobility noise engineering)	3	3	0	2023
4-2	전선	버티포트구조공학 (Structural Engineering for UAM Vertiport)	3	2	1	2023
4-2	전선	도신항공모빌리티응용 (Urban Air Mobility operation)	3	0	6	2023
4-2	전선	캡스톤프로젝트 (Capstone project)	3	0	6	2023
4-2	전선	공간정보실무 (patial Information Practice)	3	0	3	2023

전공이수학점 구성표

전공교과목						자유 선택	졸 업 학 점	적용 년도
최소전공인정학점				전공심화 과정	계			
전공 필수	전공 선택	전공	소계					
-	21	-	21	-	21	-	21	2022

부록 수업시간표

교시	시 간	월	화	수	목	금	토
1	09:00~09:30						
2	09:30~10:00						
3	10:00~10:30						
4	10:30~11:00						
5	11:00~11:30						
6	11:30~12:00						
7	12:00~12:30						
8	12:30~13:00						
9	13:00~13:30						
10	13:30~14:00						
11	14:00~14:30						
12	14:30~15:00						
13	15:00~15:30						
14	15:30~16:00						
15	16:00~16:30						
16	16:30~17:00						
17	17:00~17:30						
18	17:30~18:00						
19	18:00~18:30						
20	18:30~19:00						
21	19:00~19:30						
22	19:30~20:00						
23	20:00~20:30						
24	20:30~21:00						
25	21:00~21:30						
26	21:30~22:00						
27	22:00~22:30						

2022학년도 2학기 수강편람

호남대학교 교무처 교무학사과
광주광역시 광산구 호남대길 120